

Anexă la Hotărârea Consiliului Județean Mureș nr. / 27.05.2021

Nr. crt.	Supraf. spațiu	Destinația spațiului	Locația spațiului	Valoare de inventar spațiu	Observații (preț pornire licitație)
01.	17,16 mp, identificat în Plan de situație nr.2	cabinet de medicină de familie	Situat în imobilul - Ambulatoriu de Specialitate, municipiul Târnăveni, str. Victor Babeș, nr.2	28.689,79 lei	3 euro/mp./luna
02.	26 mp, identificat în Planul de situație nr.1	cabinet de stomatologie	situat la etajul II al imobilului - Ambulatoriu de Specialitate din municipiul Târnăveni, str. Victor Babeș, nr.2	43.913 lei	3 euro/mp./luna
03.	1mp, identificat în Planul de situație nr.3	spațiu automat cafea	situat la Serviciul Administrativ - imobil din municipiul Târnăveni, str. Victor Babeș, nr.2	1.719 lei	3 euro/mp./luna
04.	1mp, identificat în Planul de situație nr.3	spațiu automat cafea	situat la parterul Ambulatoriu de Specialitate din municipiul Târnăveni, str. Victor Babeș, nr.2	3.513 lei	3 euro/mp./luna
05.	1mp, identificat în Planul de situație nr.3	spațiu automat cafea	situat la etajul I - Ambulatoriu de Specialitate din municipiul Târnăveni, str. Victor Babeș, nr.2	3.513 lei	3 euro/mp./luna
06.	1mp, identificat în Planul de situație nr.3	spațiu automat cafea	situat la etajul 2 - Ambulatoriu de Specialitate din municipiul Târnăveni, str. Victor Babeș, nr.2	3.513 lei	3 euro/mp./luna
07.	1mp, identificat în Planul de situație nr.3	spațiu automat cafea	situat în Pavilionul Central parter - imobil din municipiul Târnăveni, str. Victor Babeș, nr.2	3.493 lei	3 euro/mp./luna
08.	1mp, identificat în Planul de situație nr.3	spațiu automat cafea	situat la Pavilion Neuro Psihiatrie parter - imobil din municipiul Târnăveni, str. Victor Babeș, nr.2	1.981	3 euro/mp./luna
09.	1mp, identificat în Planul de situație nr.3	spațiu automat cafea	situat la Secție Pediatrie	546,30	3 euro/mp./luna

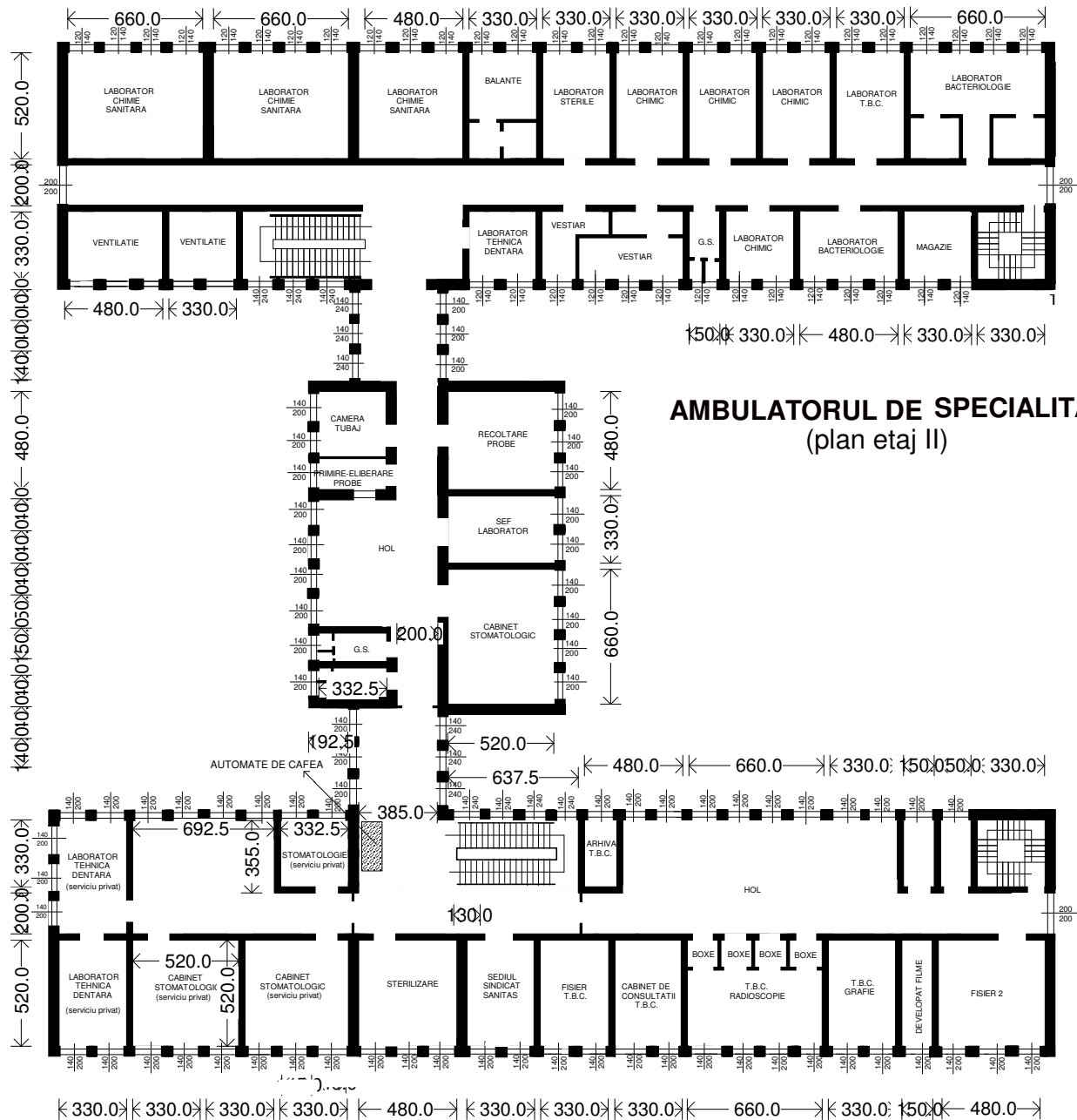

**AMBULATORUL DE SPECIALITATE**  
(plan etaj II)

330.0  
520.0

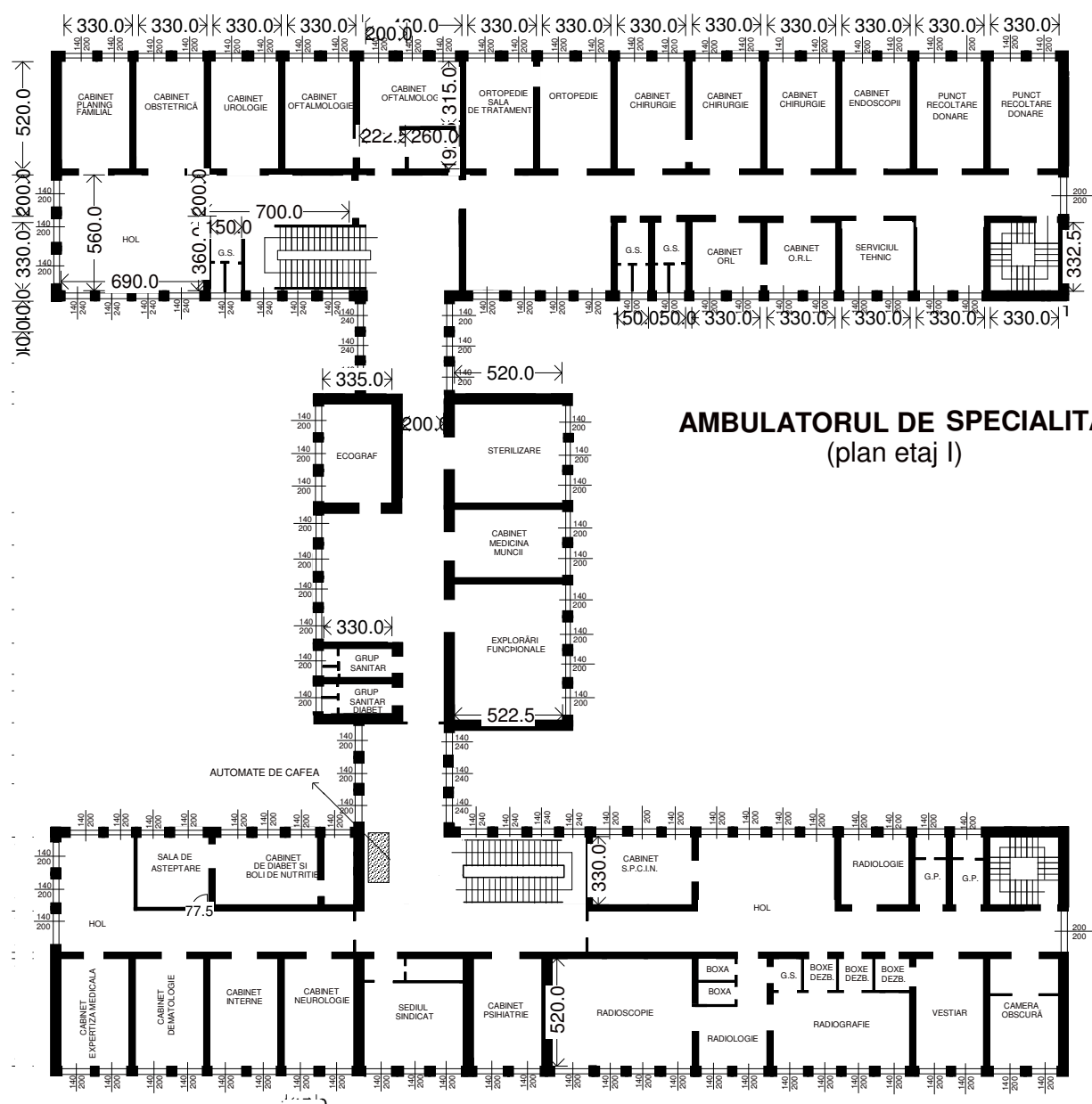

**AMBULATORUL DE SPECIALITATE**  
(plan etaj I)



**AMBULATORUL DE SPECIALITATE**  
(Plan parter)

330.0 330.0 330.0 330.0 480.0 330.0 330.0 330.0 480.0 330.0 330.0 480.0

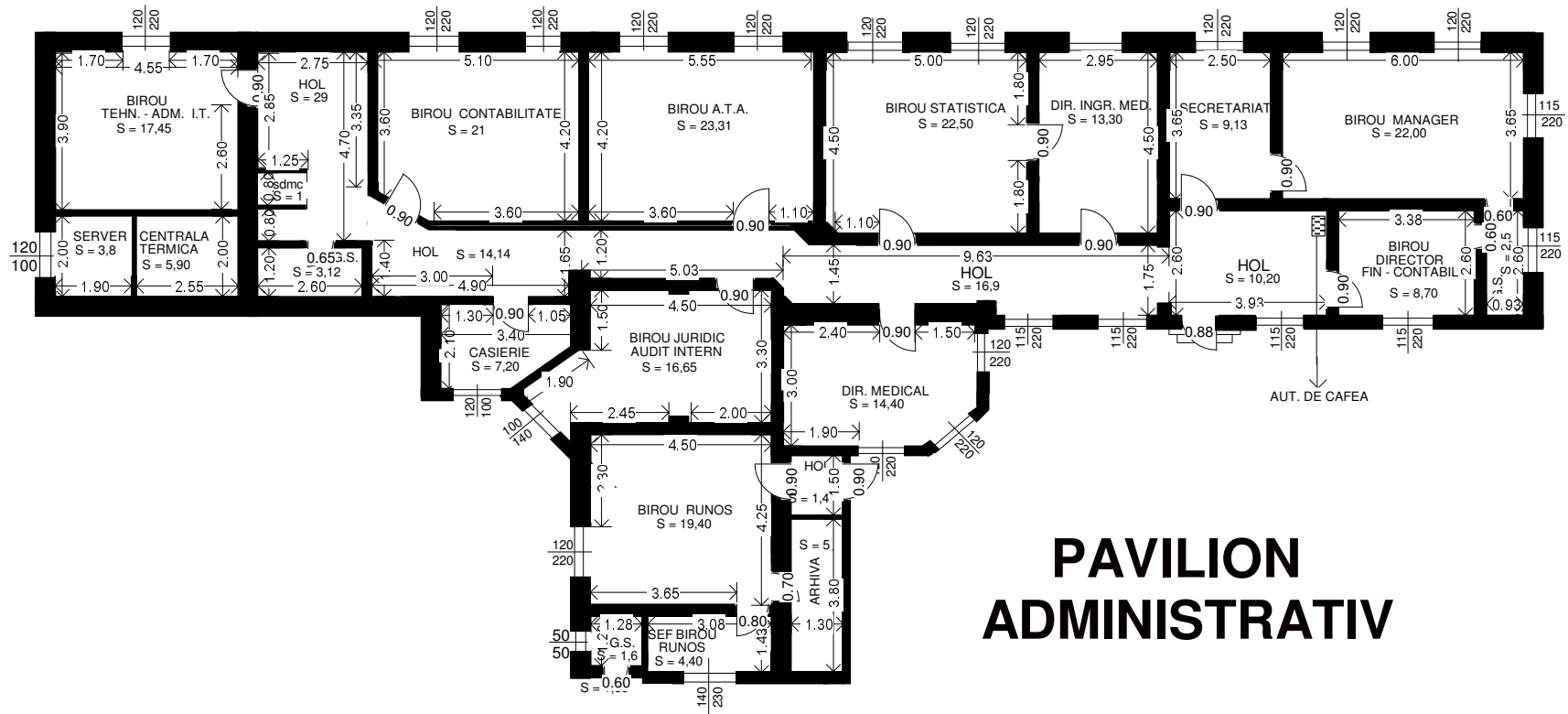

# PAVILION ADMINISTRATIV

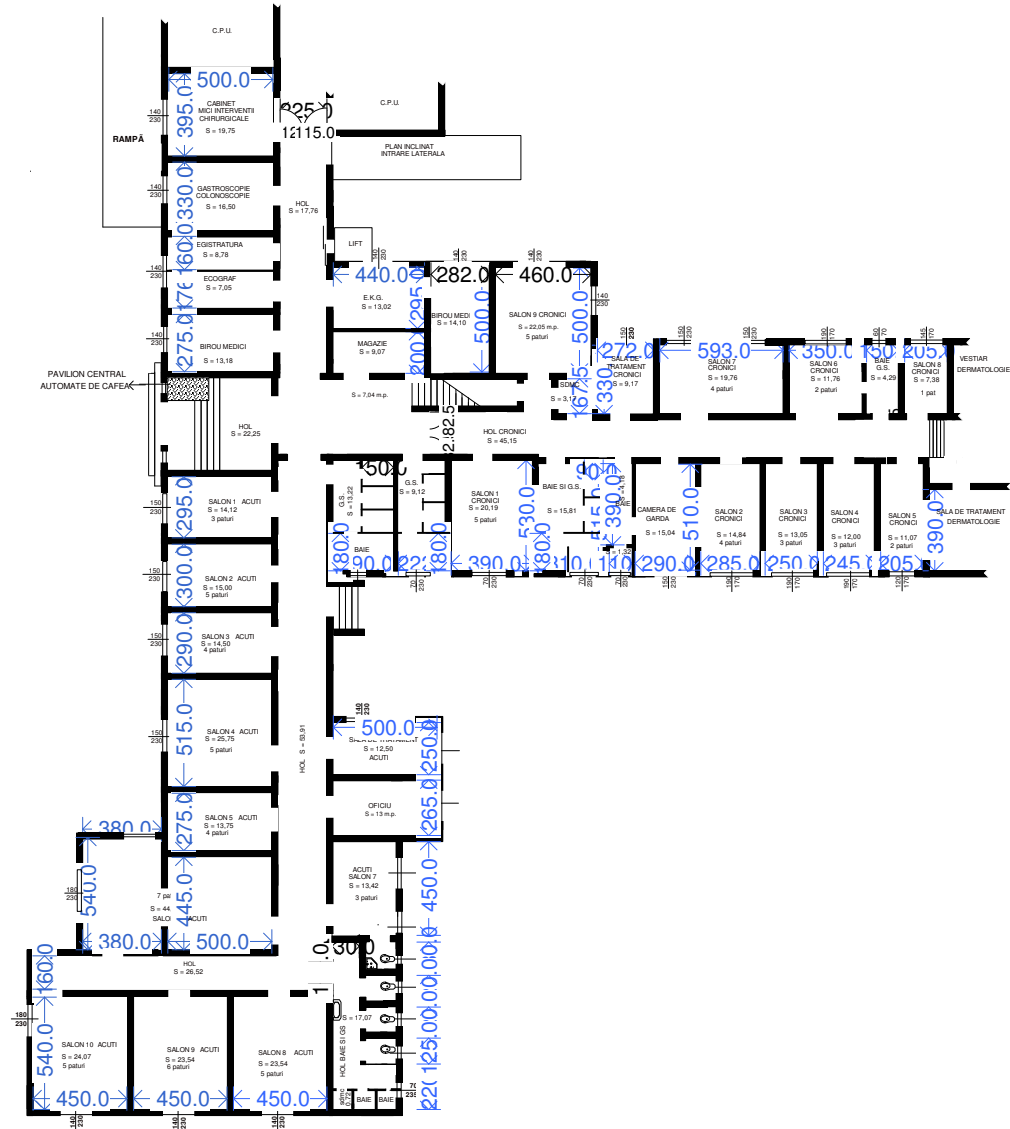

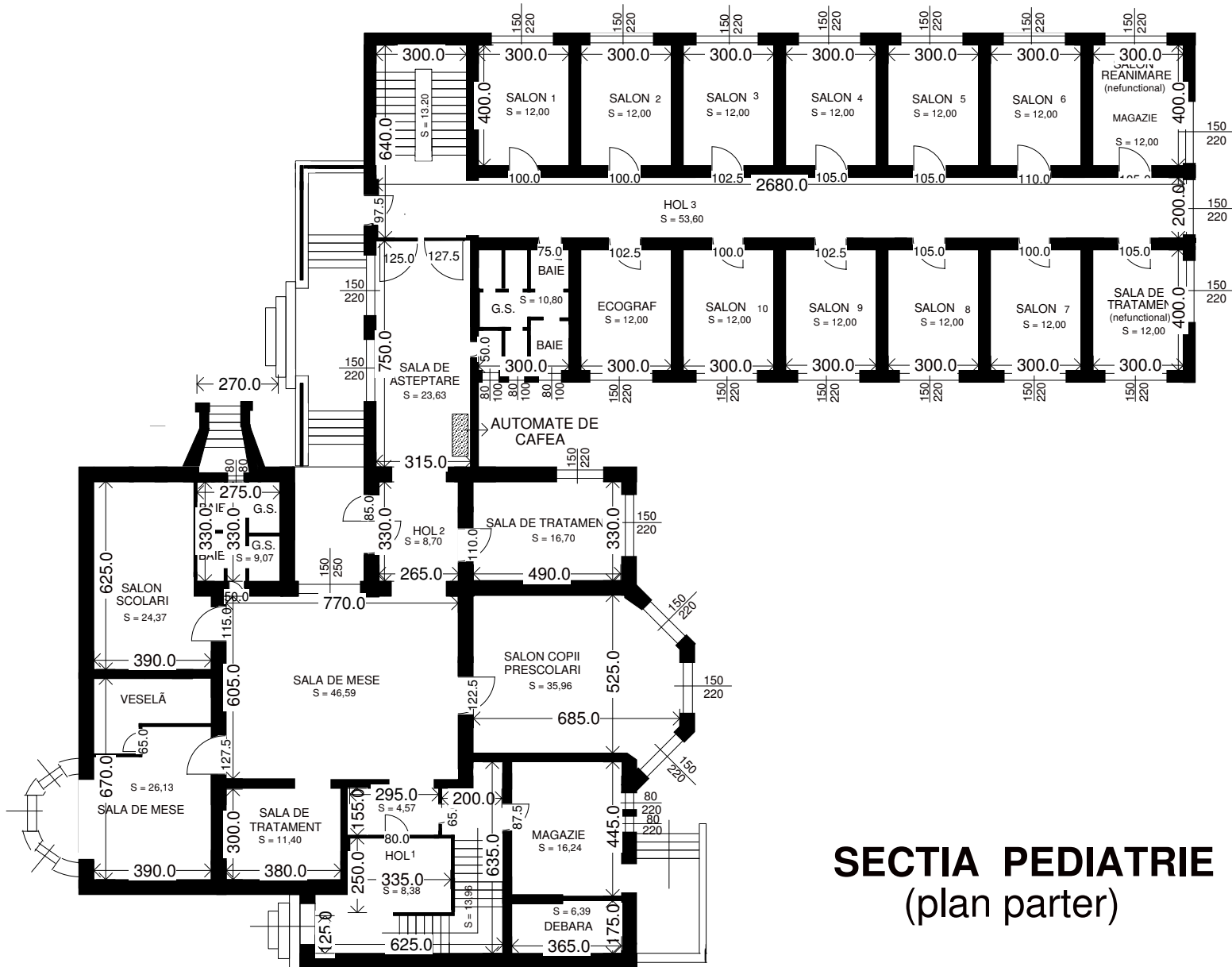

**SECTIA PEDIATRIE**  
(plan parter)

Plan de situatie 2

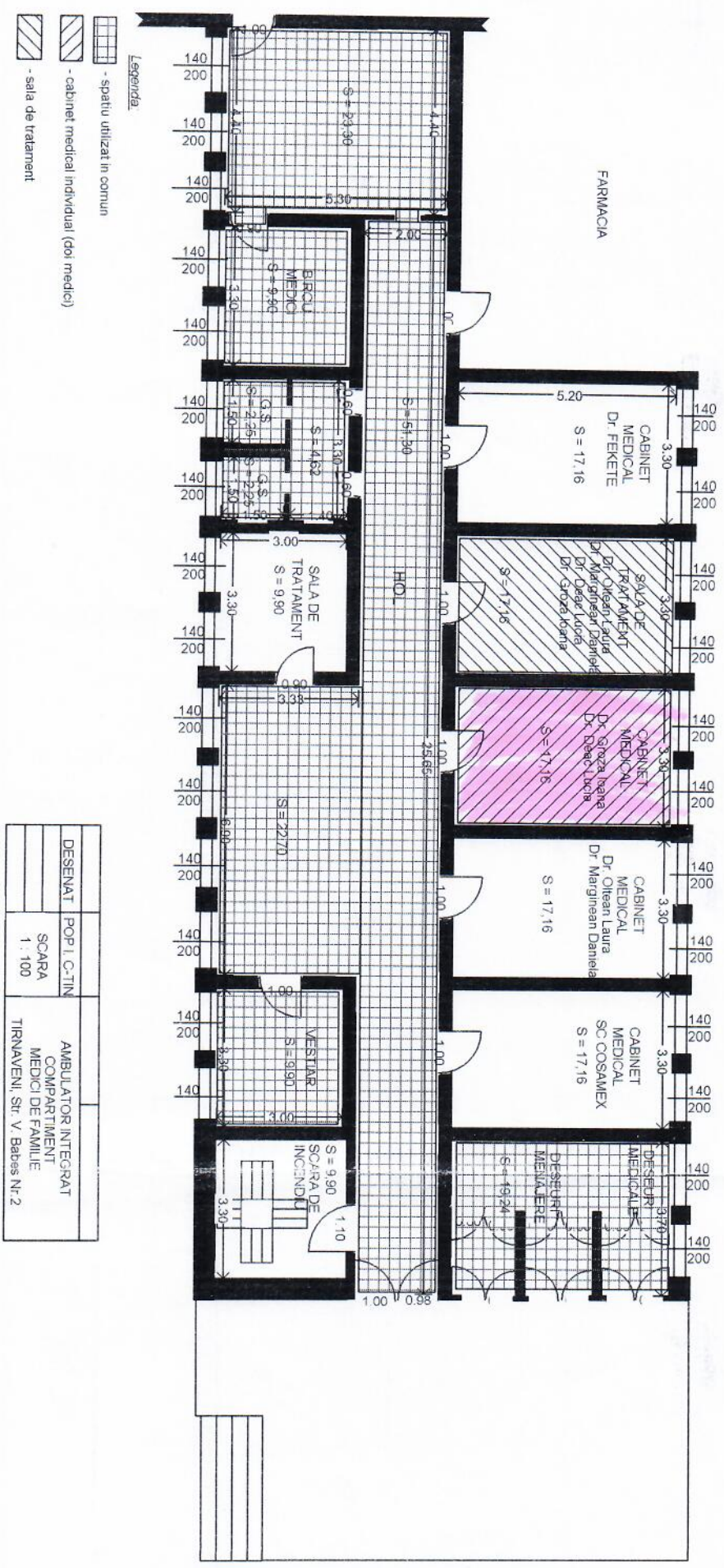

**CABINET MEDICAL INDIVIDUAL**  
DR. DEAC LUCIA

DESENAT	POP I. C-TIN	AMBULATOR INTEGRAT
	SCARA	COMPARTIMENT
	1 : 100	MEDICI DE FAMILIE
		TIRNAVENI, Str. V. Babes Nr.2



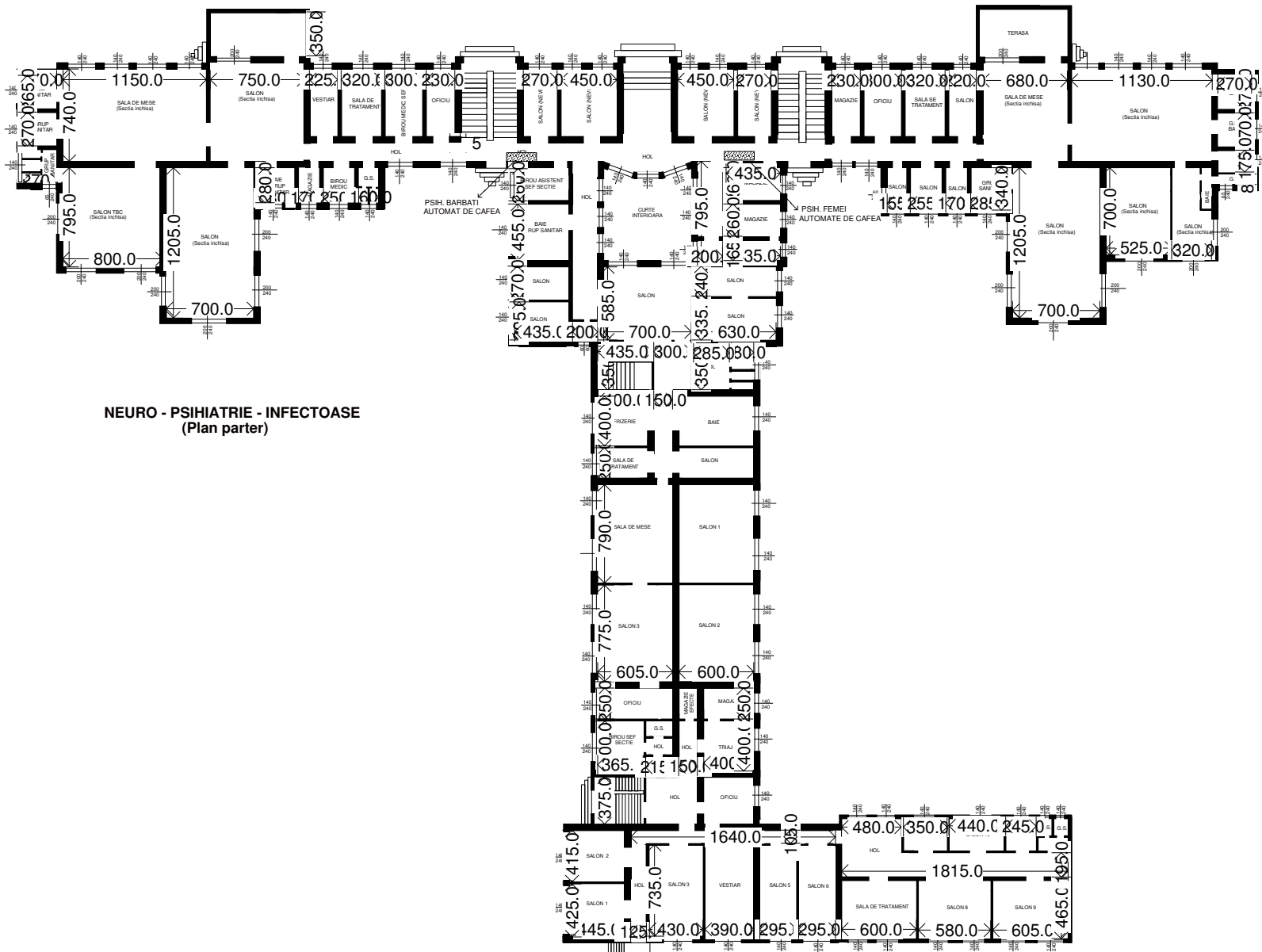

**NEURO - PSIHIATRIE - INFECTOASE**  
**(Plan parter)**