

PLAN DE SITUATIE  
PENTRU AUTORIZATIE DE CONSTRUIRE SI OBTINERE AVIZE  
(intravilan)

Scara 1:500

Sistem de proiectie:

SISTEM STEREO 70

Judetul Mures  
Teritoriul adm. Tirgu Mures  
Adresa imobilului:  
Str. 22 Decembrie 1989, nr.84  
Tirgu Mures  
Carte Funciara nr.134233  
Nr. cad. 134233

Numele si prenumele proprietarului:  
SC ORTOPROFIL PROD ROMANIA SRL  
CUI 6877197

Adresa:  
Str. Podeni, nr.44/A  
Tg-Mures, judetul Mures

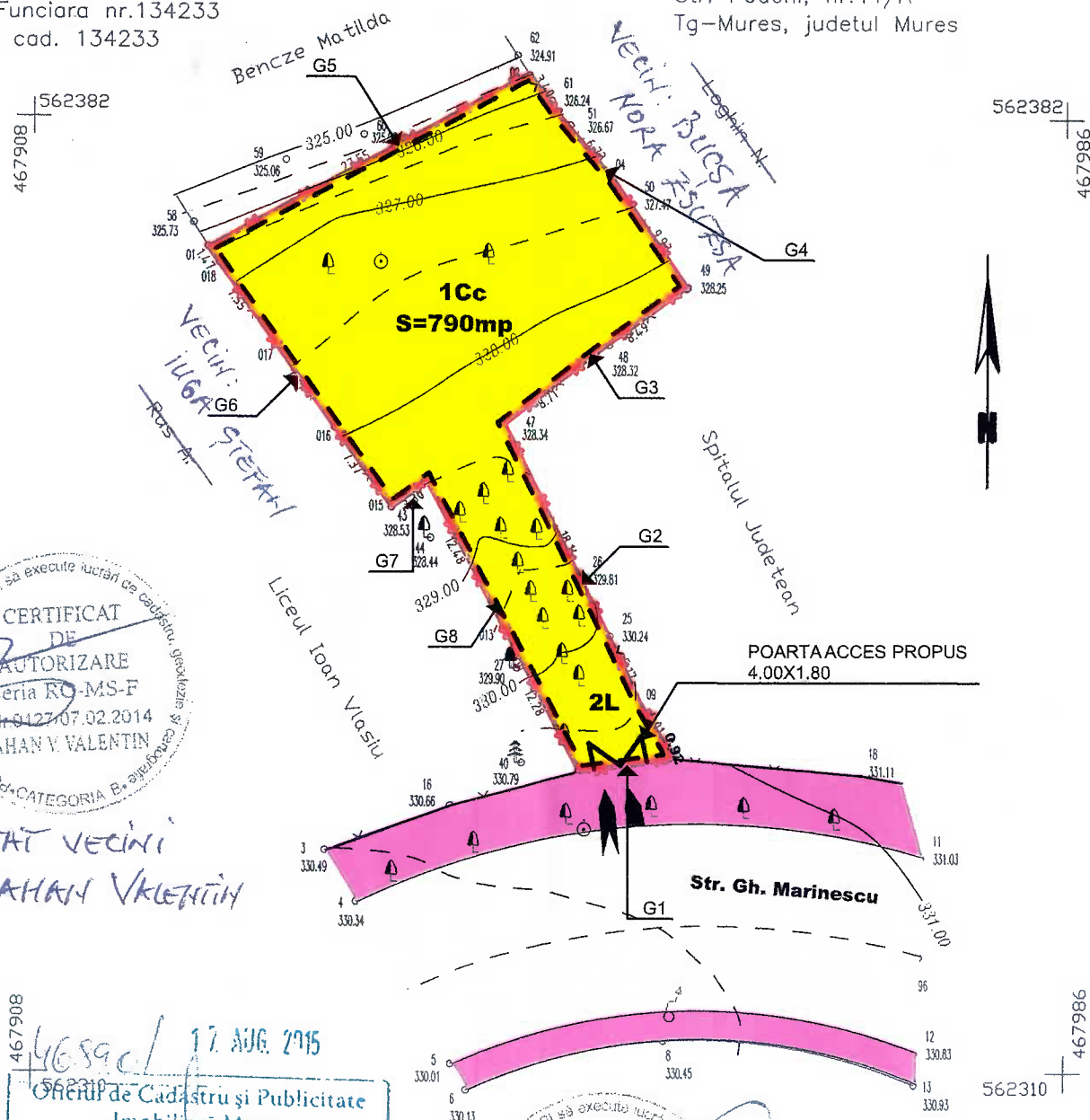
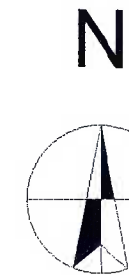

LEGENDA

- LIMITA PROPRIETATE
- ACCES VEHICULAR PROPUS
- ACCES PIETONAL PROPUS
- IMPREJMUIRE PROPUSA
- PIETONAL PE DOMENIU PUBLIC
- CAROSABIL PE DOMENIU PUBLIC (Str. GH. MARINESCU)



CORECTAT VECINI  
ING. ZAHAN VALENTIN

467908  
562382  
467908  
562382  
17. AUG. 2015  
Oficiul de Cadastru și Publicitate  
Imobiliară Mures  
RUS FLORIN  
Referent

17. AUG. 2015



Intocmit: Ing. Zahan Valentin  
Tel: 0755052341



PROIECTANT S.C. EMS Media S.R.L.				Beneficiar: S.C. ORTOPROFIL PROD ROMANIA S.R.L. Mun. Tg-Mures Str. Podeni Nr.44/A		PROIECT NR. 15/2015
SPECIFICATIE	NUME	SEMNETURA	SCARA	Den. proiect <b>CONSTRUIRE IMPREJMUIRE SI PORTI ACCES</b> Mun. Tg-Mures, Str. 22 Decembrie 1989 Nr.84	FAZA DTAC	
SEF PROIECT	c.arh. Daniela Suci		1:500			
PROIECTAT	c.arh. Daniela Suci		DATA	DENUMIRE PLANSĂ : <b>PLAN DE SITUATIE PROPUS</b>	PLANSĂ NR. A2	
DESENAT	c.arh. Daniela Suci		Aprilie 2015			

PLAN DE INCADRARE IN ZONA  
Scara 1:5000

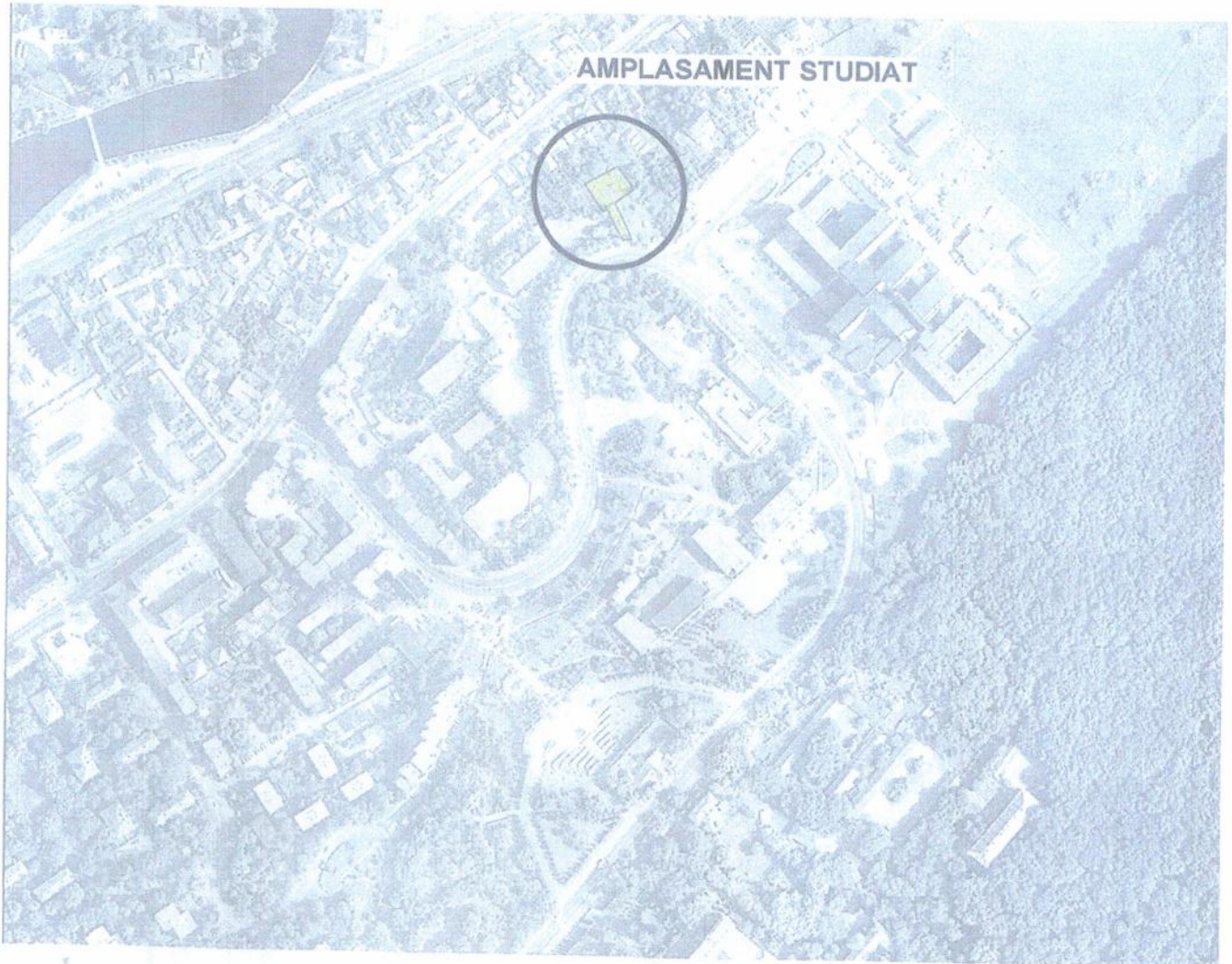

ORDINUL ARHITECTILOR  
DIN ROMANIA  
6432  
Daniela  
SUCIU

Societatea Comerciala  
126-266-2012  
1  
EMS MEDIA  
S.R.L.  
Cif. 28922793  
Județul Mureș - Jud. Mureș

CERTIFICAT  
DE  
AUTORIZARE  
Seria RO-MS-F  
Nr. 0127/07.02.2014  
ZAHAN V. VALENTIN  
CATEGORIA B

Societatea Comerciala  
126-266-2012  
1  
EMS MEDIA  
S.R.L.  
Cif. 28922793  
Județul Mureș - Jud. Mureș

PROIECTANT S.C. EMS Media S.R.L.				Beneficiar: S.C. ORTOPROFIL PROD ROMANIA S.R.L. Mun. Tg-Mures Str. Podeni Nr.44/A		PROIECT NR. 15/2015
SPECIFICATIE	NUME	SEMNTURA	SCARA	Den. proiect CONSTRUIRE IMPREJMUIRE SI PORTI ACCES Mun. Tg-Mures, Str.		FAZA
SEF PROIECT	c.arh. Daniela Suci		1:500	23D		DEAC