



SPITALUL CLINIC JUDEȚEAN DE URGENȚĂ TÂRGU-MUREȘ

Târgu Mureș, str. Gh. Marinescu, nr. 50, cod: 540136
Tel: 0265 - 212111, 211292, 217235; Fax: 0265 - 215768

Operator de date cu caracter personal înregistrat la ANSPDCP cu nr. 26287
D.E.

Nr. 25696/09.11.2015

12 NOV 2015



Către,

Consiliul Județean Mureș

Subscrisul, **SPITALUL CLINIC JUDEȚEAN DE URGENȚĂ TÂRGU MUREȘ**, cu sediul în Târgu Mureș, str. Gheorghe Marinescu, nr. 50, județul Mureș, CUI 4323209, reprezentat legal prin manager dr. Puia Ion Claudiu,

Prin prezenta vă solicităm acordul pentru închirierea unor spații în incinta Spitalului Clinic Județean de Urgență Tg. Mureș astfel:

1. Locuință de serviciu – 25 mp;
2. Spațiu unitate alimentară – 20 mp;
3. Spațiu unitate bancară – 37,95 mp;
4. Librărie, punct difuzare presă – 4 mp;
5. Automate cafea – 26 mp;
6. ATM – 8 mp.

C. potuș
13.11.2015
July

Ne întemeiem prezenta solicitare pe dispozițiile art. 2 din Hotărârea Consiliului Județean Mureș potrivit căroră unitatea sanitară poate închiria, concesiona sau schimba destinația spațiilor din imobilele preluate în administrare, doar cu aprobarea Consiliului Județean Mureș, aprobare care se acordă de această instituție prin hotărâre.

Precizăm că, acordul dvs. este necesar având în vedere respectării de către unitatea sanitară a dispozițiilor art. 15 din Legea nr. 213/1998 privind bunurile proprietate publică potrivit căroră: *"Concesionarea sau închirierea bunurilor proprietate publică se face prin licitație publică, în condițiile legii"*.

De asemenea vă rugăm să aveți în vedere prevederile art. 16 alin. (2) din Legea nr. 213/1998 privind bunurile proprietate publică potrivit căroră: *"În cazul în care contractul de închiriere se încheie de către titularul dreptului de administrare, acesta are dreptul să încaseze din chirie o cotă-parte între 20-50%, stabilită, după caz, prin hotărâre a Guvernului, a consiliului județean, a Consiliului General al Municipiului București sau a consiliului local prin care s-a aprobat închirierea"*.

Anexăm prezentei situația spațiilor destinate închirierii întocmită de către Serviciul Administrativ al Spitalului Clinic Județean de Urgență Tg. Mureș respectiv planurile în care pot fi identificate spațiile care fac obiectul proiectului de hotărâre.

Precizăm că, necesitatea închirierii spațiilor în unitatea sanitară este dată de îndeplinirea standardelor de acreditare a spitalelor stabilite și aprobate de Comisia Națională de Acreditare a Spitalelor conform **REFERINȚEI 4 „MANAGEMENTUL MEDIULUI DE ÎNGRIJIRE**, prin care unitatea sanitară trebuie să ofere **"diverse facilități pentru pacienți și vizitatori (ATM-uri, chioșcuri de ziare și reviste, mici magazine pentru bunuri alimentare și de igienă personală etc)"**.

De asemenea, arătăm că au fost reziliate contractele de locațiune și au fost demarcate proceduri de evacuare.

În speranța unei bune colaborări vă asigurăm de întreaga noastră stimă și considerație.

Cu stimă,

Manager,
Dr. Puia Ion Claudiu

Director financiar - contabil,
Ec. Crăciun Ioan Florin





Târgu Mureș, str. Gh. Marinescu nr. 50, cod: 540136

Tel: 0265 - 212111, 211292, 217235; Fax: 0265 - 215768

E-mail: secretariat@spitjudms.ro

SERVICIUL ADMINISTRATIV

Situatia spatiilor destinate Inchirierii

Nr.	Destinatie	Suprafata	Locatie	Plansa
1	Locuintă de serviciu	25 mp	Sectia Clinica Medicina Interna3	1
2	Spatiu unitate alimentara	20 mp	Sectia Clinica Medicina Interna3	1
3	Librarie, Ziare	4 mp	Parter - hol Cardiologie	2
4	Spatiu unitate bancara	37,95 mp	Parter	3

Situatia spatiilor Destinate Inchirierii

Nr.	Destinatie	Suprafata	Locatie	Obs.
1	Automat de cafea	26 mp (26 buc. x 1 mp)	Parter – 6 buc Etaj 1 – 4 buc Etaj 2 ÷ Etaj 9 (cate 2 pe nivel) in zona lifturilor	
2	ATM (Bancomat)	8 mp (8 buc. x 1 mp)	Parter + Etaj 1 (cate 4 pe nivel) in zona lifturilor	

Sef Serviciul Administrativ
Ing Calin Bungardean



Intocmit
Ing. Ghenciu Florin

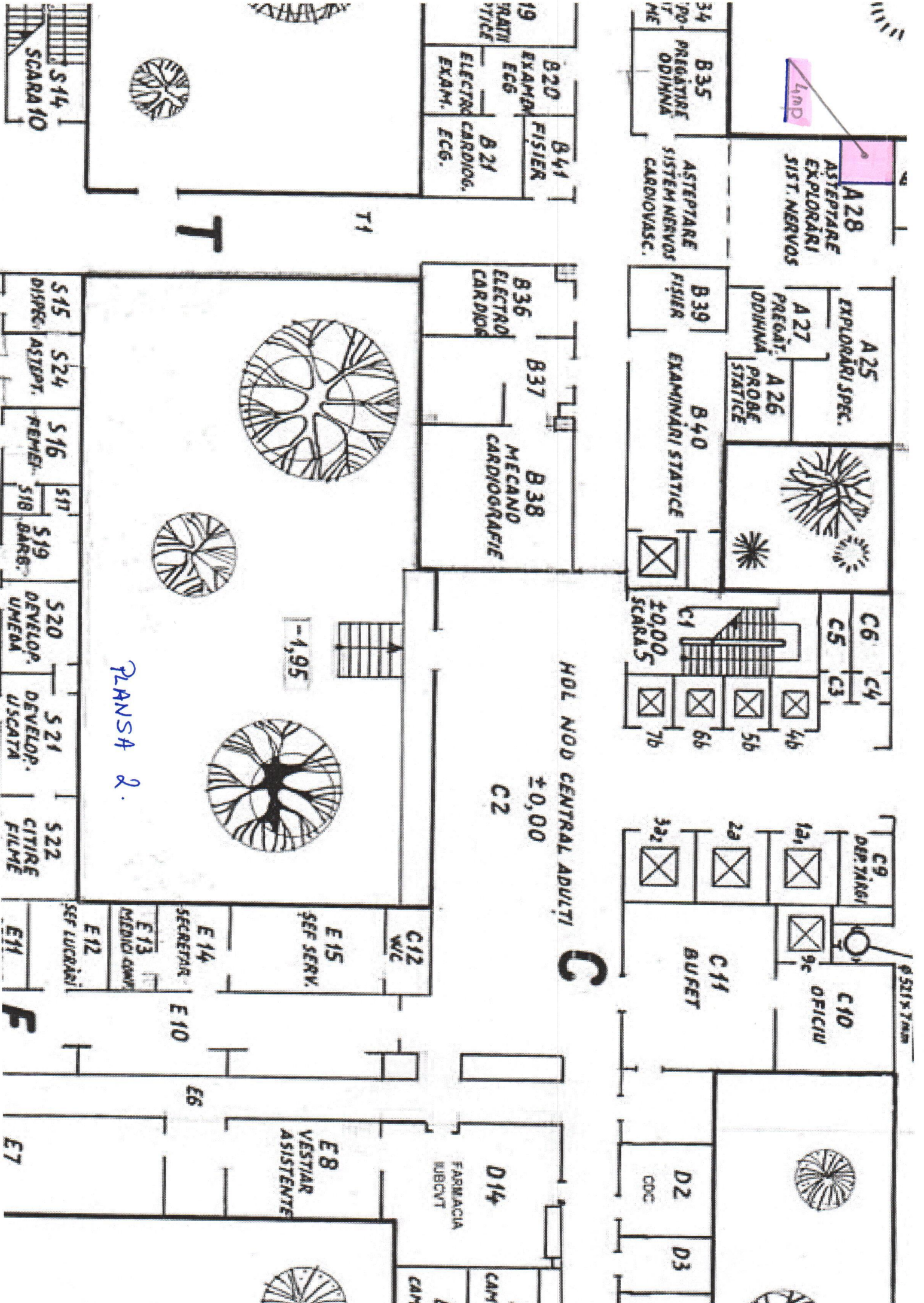

PLANSĂ 2.

HOL NOD CENTRAL ADULTI
±0,00

C2

Lamp

-1,95

Ø 520 x 700mm

S14
SCARA 10

S15
DISP. ASPT.

S24
ASPT.

S16
REMI.

S18

S19
BARB.

S20
DEVELOP. UMEDA

S21
DEVELOP. USCATA

S22
CITIRE FILME

E11

E12
SEF LUCRARI

E13
MEDICI AMB.

E14
SECRETAR.

E10

E6

E8
VESTAR ASISTENTE

E7

19
TRAT. VITICE
B20
EXAMN. ECG
B41
FISIER
B21
ELECTR. CARDIOG. EXAM.

B36
ELECTR. CARDIOG.
B37
B38
MECANO CARDIOGRAFIE

D14
FARMACIA LIBCVT
CAM

34
PREPAR. ODINNA
B35
ASTEPTARE SISTEM NERVOS CARDIOVASC.

B39
FISIER
B40
EXAMINARI STATICE

C1
SCARA ±0,00

C9
DEPT. TANGI
C11
BUFET

D2
D3
COC

A28
ASTEPTARE EXPLORARI SIST. NERVOS

A25
EXPLORARI SPEC.
A27
PREPAR. ODINNA
A26
PROBE STATICE

C6
C5
C4
C3
4b
5b
6b
7b

C10
OFICIU
9c
12a
2a
32a

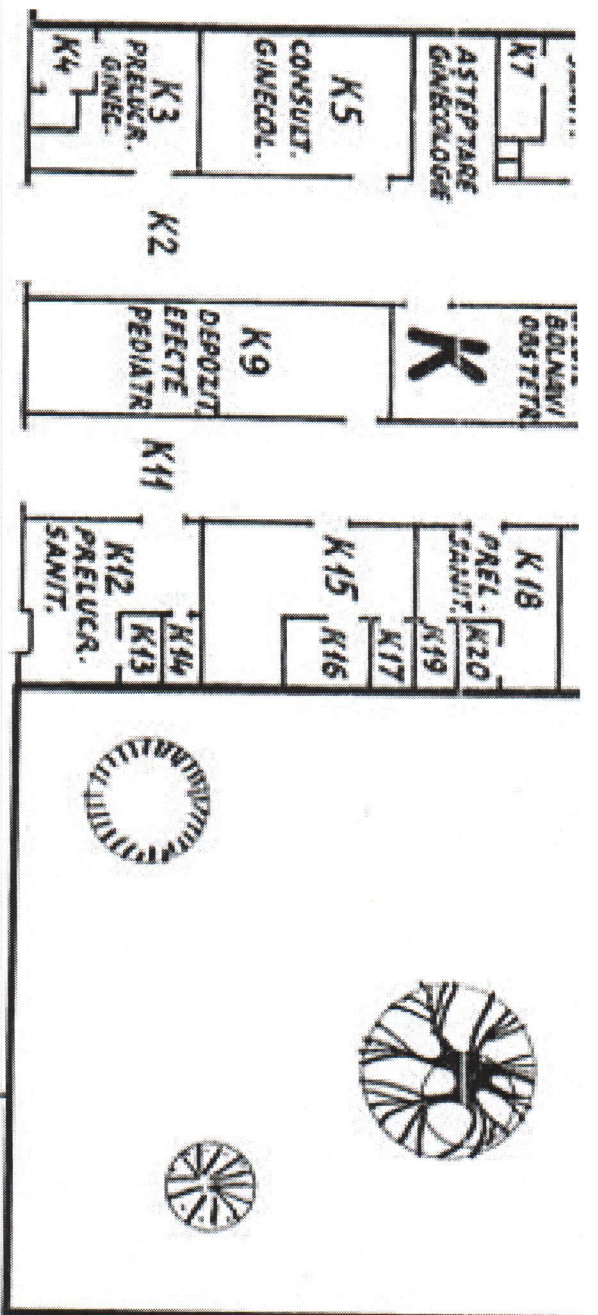

K1
CORRIDOR

F35
F34
DEGLAMANT

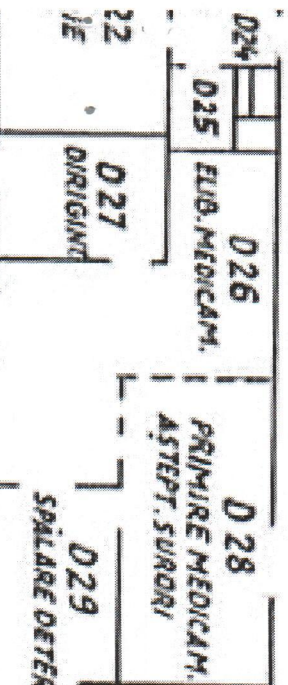
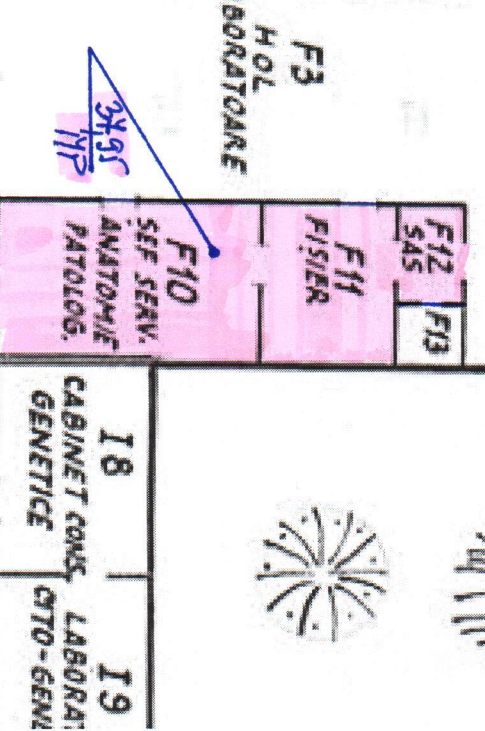
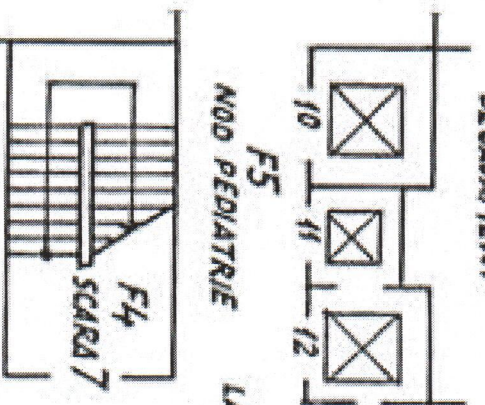
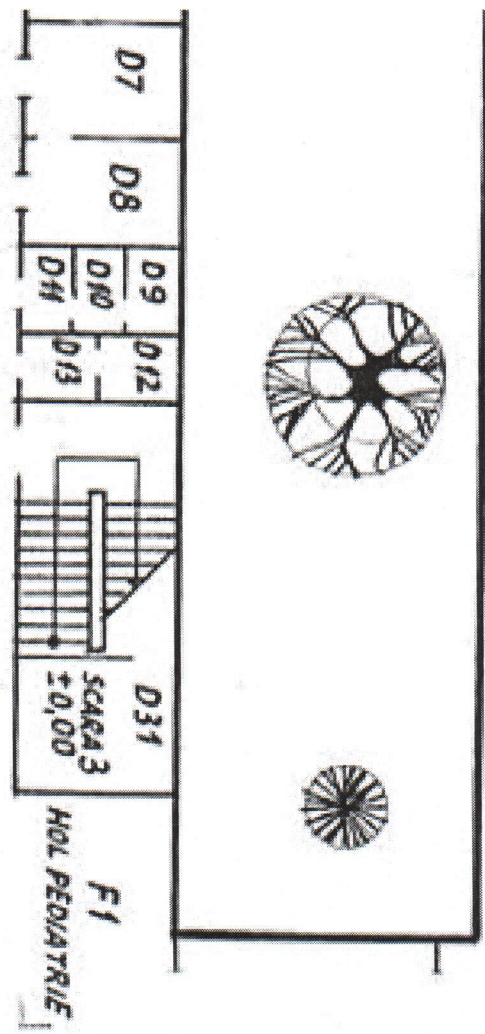
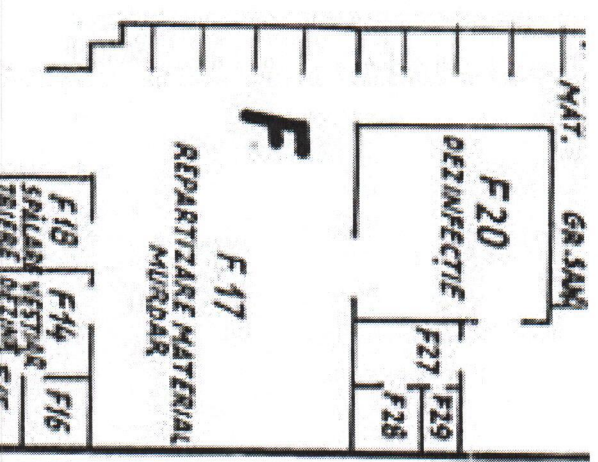

PLANSA 3.

