



HOTĂRÂREA NR. ____

din 23 aprilie 2015

privind prelungirea duratei folosinței gratuite acordate Muzeului Județean Mureș pentru spații din imobilul ce aparține domeniului public al județului, situat în Tîrgu Mureș, str.Primăriei, nr.2

Consiliul Județean Mureș,

Văzând Expunerea de motive nr.6.703/16.04.2015 a Direcției Economice, precum și avizul comisiilor de specialitate,

Având în vedere solicitarea din adresa nr.563/2015 a Muzeului Județean Mureș,

Ținând cont de prevederile Legii nr.213/1998 privind bunurile proprietate publică, republicată, cu modificările și completările ulterioare, precum și ale art.874 din Legea nr.287/2009 privind Codul Civil, republicat, cu modificările și completările ulterioare,

În temeiul art.91 alin. (1) lit. „c)”, și al art.97 din Legea nr.215/2001 a administrației publice locale, republicată, cu modificările și completările ulterioare,

hotărăște:

Art.1. Durata folosinței gratuite acordate Muzeului Județean Mureș prin Hotărârea Consiliului Județean nr.8/30.01.2014, pentru 6 camere, în suprafață totală de 126,86mp, din imobilul situat în municipiul Tîrgu Mureș, strada Primăriei nr.2, în vederea derulării proiectului „Digitalizarea limes-ului roman. Sectorul Brâncovenești-Sărățeni”, se prelungește de la 30 noiembrie 2015, până la 31 decembrie 2017.

Art.2. Prezenta hotărâre se comunică Direcției Economice a Consiliului Județean Mureș și Muzeului Județean Mureș, care răspund de aducerea sa la îndeplinire .



PREȘEDINTE

Ciprian Dobre

AVIZAT PENTRU LEGALITATE

SECRETAR

Paul Cosma



Nr. 6.703/16.04.2015

Dosar VI/D/1

EXPUNERE DE MOTIVE

la proiectul de hotărâre privind prelungirea duratei folosinței gratuite acordate Muzeului Județean Mureș, pentru spații din imobilul ce aparține domeniului public al județului, situat în Tîrgu Mureș, str.Primăriei, nr.2

Prin Hotărârea Consiliului Județean Mureș nr.8/30 ianuarie 2014 s-a acordat Muzeului Județean Mureș, folosința gratuită a 6 camere, în suprafață totală de 126,86 mp, din imobilul situat în Tîrgu Mureș, str.Primăriei, nr.2,(fostul Hotel Parc), pentru implementarea proiectului „ Digitalizarea limes-ului roman.Sectorul Brâncovenești-Sărățeni.”

Proiectul , în valoare de peste 1milion de lei este finanțat de Ministerul Educației Naționale, cu perioada de derulare inițială cuprinsă între datele:1 septembrie 2013-30 noiembrie 2015.

Muzeul Județean Mureș, ne înștiințează prin adresa nr.563/2015, înregistrată la Consiliul Județean Mureș cu numărul 4818/2015, că perioada de desfășurare a proiectului s-a prelungit până la 31.12. 2017, motiv pentru care solicită prelungirea folosinței gratuite a camerelor ocupate de specialiștii proiectului, până la această dată.

Se menționează faptul că Muzeul Județean a asigurat deja mobilarea adecvată a camerelor, amenajare care va rămâne spre folosință publică și după finalizarea proiectului și eliberarea spațiilor.

Având în vedere caracterul inovator al proiectului de interes public, încurajarea comunicării și colaborării internaționale trans-disciplinare, în ceea ce privește cercetarea siturilor militare din cadrul limes-ului roman, supunem spre analiză și aprobare proiectul de hotărâre alăturat.

PREȘEDINTE

Ciprian Dobre

DIRECTOR EXECUTIV

Bartha Iosif



Întocmit: : Monica Dohotariu, consilier



CONSILIUL
JUDEȚEAN
MUREȘ

HCA 8/2014
30 Noi. 2015

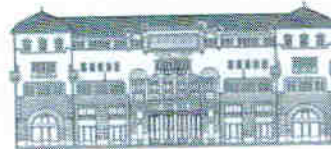

MUZEUL JUDEȚEAN MUREȘ
MAROS MEGYEI MŰZEUM

CP PPP
1803.2015
[Signature]

Nr. 563/13.03.2015

[Signature]
17.03.2015

CONSILIUL JUDEȚEAN MUREȘ
Nr. 4818 17. MAR 2015

Către Consiliul Județean Mureș

Expunere de argumente pentru prelungirea folosirii camerelor din Hotel Parc

Denumire proiect: Digitalizarea *limes*-ului roman. Sectorul Brâncovenești-Sărățeni

Instituția gazdă: Muzeul Județean Mureș

Finanțator: Ministerul Educației Naționale

Tip proiect: Grant CNCS-UEFISCDI

Cod proiect: PN-II-ID-PCE-2012-4-0618

Perioadă de derulare: 1 sept. 2013 - 31 decembrie 2017

Valoare totală: 1.274.775 RON

Persoana de contact: Szilamer Panczel, șef secție Gurghiu (0721/487661).

Contextul proiectului: *Limes*-ul estic al Daciei romane reprezintă unul dintre cele mai puțin cunoscute sectoarele de graniță a provinciei. În lucrările științifice care au abordat sistemul defensiv roman sau numai sectoare individuale ale acestuia, pot fi găsite numai date sumare referitoare la structurile aparținând sectorului estic sau la piesele arheologice descoperite aici. Marile situri militare romane din județul Mureș (Brâncovenești, Călugăreni, Sărățeni), cunoscute ca urmare a cercetărilor arheologice de teren și a cercetărilor non-invasive de suprafață, sunt formate, în general, dintr-un castru auxiliar o așezare civilă (*vicus*) și cel puțin un cimitir, în timp ce siturile de dimensiuni mai mici (fortificații, turnuri de observație, drumuri, șanțuri defensive) au fost identificate sau au fost presupuse în mare parte doar pe baza cercetărilor de suprafață. Cu excepția sitului de la Brâncovenești, cercetătorii au la dispoziție numai rapoarte preliminare sau studii de dimensiuni reduse, referitoare la anumite artefacte sau tipuri de artefacte, publicate mai ales în limba română. Săpăturile arheologice recente din *vicus*-ul și castrul de la Brâncovenești (2007-2012), din *vicus*-ul și castrul de la Călugăreni (2004, 2011-2014), de la turnurile de la Ibănești (2011) și Vătava (2013-2014), precum și noile informații obținute ca urmare a cercetărilor de suprafață (fotografii aeriene, periegeze, prospecții geofizice) determină o reevaluare a cunoștințelor referitoare la siturile militare romane din județul Mureș. Fără o încercare de standardizare și unificare, un asemenea demers este foarte dificil, din cauza metodelor diferite de cercetare arheologică și de documentare, precum și din cauza standardelor de publicare diferite ale cercetărilor vechi în comparație cu cele noi. În consecință, alegerea acestei regiuni în vederea testării unui sistem unificat de digitalizare și publicare este una ideală. De asemenea, acest proiect are o importanță specială, atât în contextul dezvoltării economice și a creșterii ritmului activităților constructive din regiune, cât și ca parte a eforturilor depuse de comunitatea științifică din România în vederea nominalizării graniței romane de pe teritoriul actual al țării ca parte a patrimoniului mondial UNESCO.

Metoda de lucru: Proiectul prezintă trei aspecte principale. Pe de o parte se axează pe cercetare fundamentală care, prin colectarea și reinterpretarea tuturor informațiilor referitoare la siturile militare din județul Mureș, obținute din publicații, arhive, resurse digitale, muzee și colecții private, va crea un punct de pornire pentru cercetarea viitoare. Pe de alta, prin utilizarea metodelor de cercetare interdisciplinare, non-invazive, de ultimă și oră și prin folosirea intensivă a analizelor arheometrice, este vizată colectarea de noi informații referitoare la peisaj, la situri și la materialul arheologic, care vor fi coroborat cu cele deja cunoscute. Nu în ultimul rând, informațiile obținute vor fi interpretate și reinterpretate pornind de la abordări teoretice inovative, aspect care va contribui la înțelegerea arheologiei regiunii în particular și a lumii romane în general.

Caracterul inovativ al proiectului este determinat atât de amploarea, cât și de complexitatea sa. Analizarea siturilor militare romane aparținând unui sector întreg, cu ajutorul unei echipe de zece specialiști în diferite categorii de artefacte romane (ceramică, sticlă, os prelucrat, bronz, fier, material de construcție ceramic, piatră prelucrată), cu experiență în ceea ce privește cercetarea interdisciplinară (geofizică, fotografie aeriană, GIS; geodezie, arheometrie), poate fi considerată o premieră în acest domeniu de cercetare. Complexitatea proiectului este dictată de varietatea și de cantitatea mare de informație care trebuie prelucrată, precum și de nevoia de standardizare și unificare în vederea cuantificării, comparării și analizării. Abordarea teoretică reprezintă o noutate în cercetarea arheologică a regiunii, mai ales în ceea ce privește perioada romană. Astfel, analizele noastre vor viza în mod special aspecte precum romanizarea peisajului, artefacte specifice genului, antropologie funerară, consumul de bunuri și aprovizionarea armatei cu acestea, rețele sociale și mobilitate, fenomenologia spațiului, culte private și publice etc.

În concluzie, acest proiect intenționează să creeze și să testeze un model nou, să definească noi linii directoare și exemple de bună practică pentru comunitatea științifică internațională și să încurajeze comunicarea și colaborarea internațională trans-disciplinară în ceea ce privește cercetarea limes-ului roman.

Echipa proiectului: Echipa proiectului este format din zece specialiști din care doi sunt angajați pe perioada nedeterminată ai Muzeului Județean Mureș, iar opt sunt angajați pe perioada determinată (durata proiectului) și finanțați în exclusivitate prin mijloacele financiare ale grantului. Echipa este compusă din trei cercetători cu experiență (Dr. Constanze Hopken, Dr. Nicoleta Man, Dr. conf. Univ. Ștefan Bajusz), trei cercetători postdoctorali (Dr. David Petruț, Dr. Lorant Vass, Dr. Silvia Mustață), doi tineri cercetători (drd. Alpar Dobos, drd. Szilamer Panczel) și doi asistenți de cercetare (drd. Katalin Sido, Koppány Otvos)

Motivarea cererii: Deoarece perioada de desfășurare a proiectului s-a prelungit până în 31/12/2017 pentru buna desfășurare a proiectului ar fi necesar folosirea în continuare a celor șase camere de la etajul trei din incinta fostului Hotel Parc, aici fiind cazați cercetătorii angajați în cadrul proiectului. Totodată rugăm a se accepta folosirea bucătăriei de la etajul trei de către cercetătorii cazați aici.

Având în vedere necesitățile proiectului, Muzeul Județean Mureș a asigurat mobilarea și amenajarea (după caz) a camerelor. Dintre cele șase camere solicitate, cinci sunt folosite drept dormitoare. Pentru confortul celor cazați și pentru îndeplinirea funcției de cameră de oaspeți și după finalizarea proiectului, fiecare dormitor a fost mobilat cu paturi, dulapuri,

meşe, scaune şi noptiere. Ținând cont de faptul că depozitul Muzeului Judeţean Mureş se află în subsolul clădirii Hotel Parc, pentru siguranţa materialului cercetat, o cameră este folosită drept sală de şedinţă şi de cercetare. Această sală este dotată cu o masă mare, scaune şi rafturi pentru documentaţie.

După finalizarea proiectului, camerele amenajate conform celor stipulate în cererea iniţială, vor putea fi folosite de către Consiliul Judeţean Mureş.

Cu mulţumiri le rigoare,
Zoltán Soós
director



Târgu Mureş 12/03/2015

