



HOTĂRÂREA NR. ____
din 25 iulie 2013

privind stabilirea măsurilor necesare pentru închirierea unor spații din imobile ce aparțin domeniului public al județului Mureș, aflate în administrarea Muzeului Județean Mureș

Consiliul Județean Mureș,

Văzând Expunerea de motive nr.11795/2013 a Direcției Economice din cadrul Consiliului Județean Mureș precum și avizul comisiilor de specialitate,

Având în vedere prevederile art.14, 15 și 16 din Legea nr.213/1998 privind bunurile proprietate publică, cu modificările și completările ulterioare,

În temeiul prevederilor art.91 alin.(1) lit.c) și art.97 alin.(1) din Legea nr.215/2001 privind administrația publică locală, republicată, cu modificările și completările ulterioare,

hotărăște:

Art.1. Se aprobă închirierea prin licitație publică, a spațiilor în suprafață de 147,79 mp, din imobilul situat în municipiul Tîrgu Mureș, str. Avram Iancu nr.2 și a spațiului în suprafață de 30 mp, situat la parterul Palatului Culturii din municipiul Tîrgu Mureș, str. George Enescu nr.2, imobile ce aparțin domeniului public al județului Mureș, aflate în administrarea Muzeului Județean Mureș.

Art.2. Spațiile menționate la art.1 sunt identificate în anexele 1 - 2 care fac parte integrantă din prezenta hotărâre.

Art.3. (1) Muzeului Județean Mureș, în calitate de administrator al imobilelor în care sunt situate spațiile ce fac obiectul închirierii, îi revine competența organizării licitației și încheierii actului juridic, cu respectarea dispozițiilor legale.

(2) Spațiile se vor închiria pentru activități conexe actului cultural, iar perioada de închiriere și prețul minim de pornire a licitației vor fi stabilite de Muzeul Județean Mureș cu respectarea dispozițiilor legale.

Art.4. Muzeul Județean Mureș va vira la bugetul Consiliului Județean cota de 50% din sumele încasate din închirierea spațiilor.

Art.5. Prezenta hotărâre se comunică Direcției Economice și Muzeului Județean Mureș, care răspund de aducerea sa la îndeplinire.

PREȘEDINTE

Ciprian Dobre

Avizat pentru legalitate
SECRETAR

Paul Cosma

R O M Â N I A
JUDEȚUL MUREȘ
CONSILIUL JUDEȚEAN
Direcția Economică
Compartiment Patrimoniu și Servicii Publice
Nr. 11795 din 18 iulie 2013

EXPUNERE DE MOTIVE

privind stabilirea măsurilor necesare pentru închirierea unor spații din imobile ce aparțin domeniului public al județului Mureș, aflate în administrarea Muzeului Județean Mureș

Imobilele situate în Tîrgu Mureș, Str. Avram Iancu nr.2 și Palatul Culturii din Tîrgu Mureș, str. George Enescu nr.2, fac parte din domeniul public al județului fiind atestate ca aparținând acestuia prin Hotărârea Guvernului României nr.964/2002 privind atestarea domeniului public al județului Mureș, precum și al municipiilor, orașelor și comunelor din județul Mureș.

Prin Hotărârea Consiliului Județean Mureș nr.38/2007, imobilul situat în municipiul Tîrgu Mureș, str. Avram Iancu nr.2, a fost dat în administrarea Muzeului Județean Mureș, iar prin Hotărârea Consiliului Județean Mureș nr.68/2011, Palatul Culturii situat în municipiul Tîrgu Mureș, str. George Enescu nr.2 a fost dat de asemenea în administrarea Muzeului, instituție publică de interes județean ce funcționează sub autoritatea Consiliului Județean Mureș.

Prin adresele nr.922/2013 și nr.993/2013 Muzeul Județean Mureș, solicită Consiliului Județean aprobarea închirierii unor spații din imobilele mai sus menționate, pentru activități conexe actului cultural, respectiv cafeneaua „Museum Cafe” și punct de comercializare suveniruri, obiecte tradiționale, meșteșugărești și de artă populară.

Potrivit prevederilor art.14 și 15 din Legea nr.213/1998, închirierea bunurilor proprietate publică a județului se aprobă prin hotărâre a Consiliului Județean, și se face prin licitație publică, în condițiile legii.

Articolul 16 al actului normativ mai sus menționat, prevede că în cazul în care titularul dreptului de administrare încheie contractul de închiriere, acesta are dreptul la o cotă parte între 20-50% din sumele încasate din închiriere, stabilită de Consiliul Județean prin hotărâre, diferența urmând a fi virată la bugetul Consiliului Județean.

Menționăm faptul că este oportună aprobarea închirierii acestor spații pentru serviciile mai sus invocate, sumele încasate ducând la creșterea veniturilor atât la bugetul propriu al muzeului cât și la bugetul Consiliului Județean.

Față de cele arătate, supunem spre dezbatere și aprobare proiectul de hotărâre alăturat.

PREȘEDINTE
Ciprian Dobre

DIRECTOR
Bartha Iosif

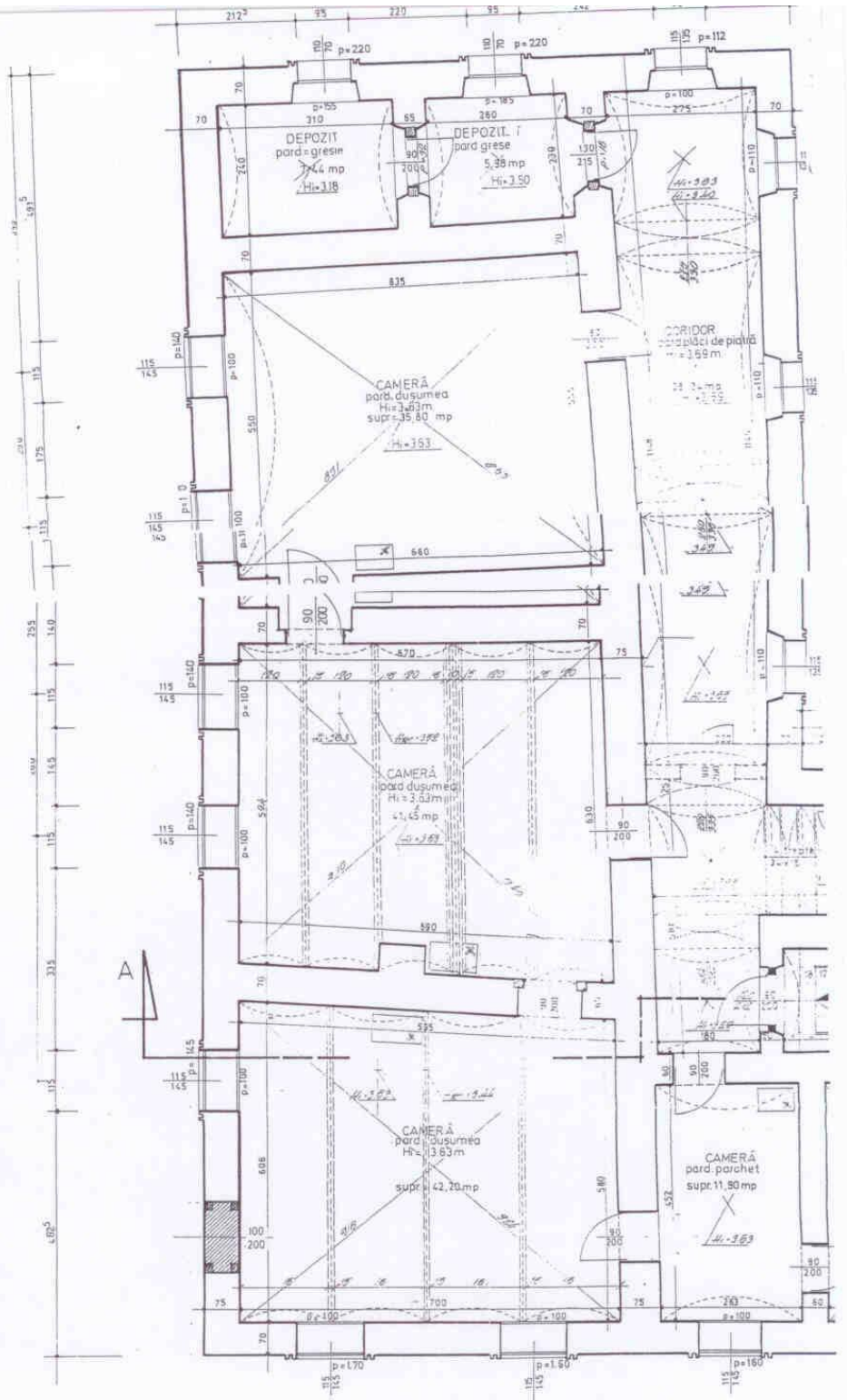

PLAN PARTER
PROPUNERE SC. 1:50

LEGENDA

CAPELEA	
	ZIDURI
	ZIDURI
	ZIDARI
	ÎNZIDIRI

ANEXA NR.1

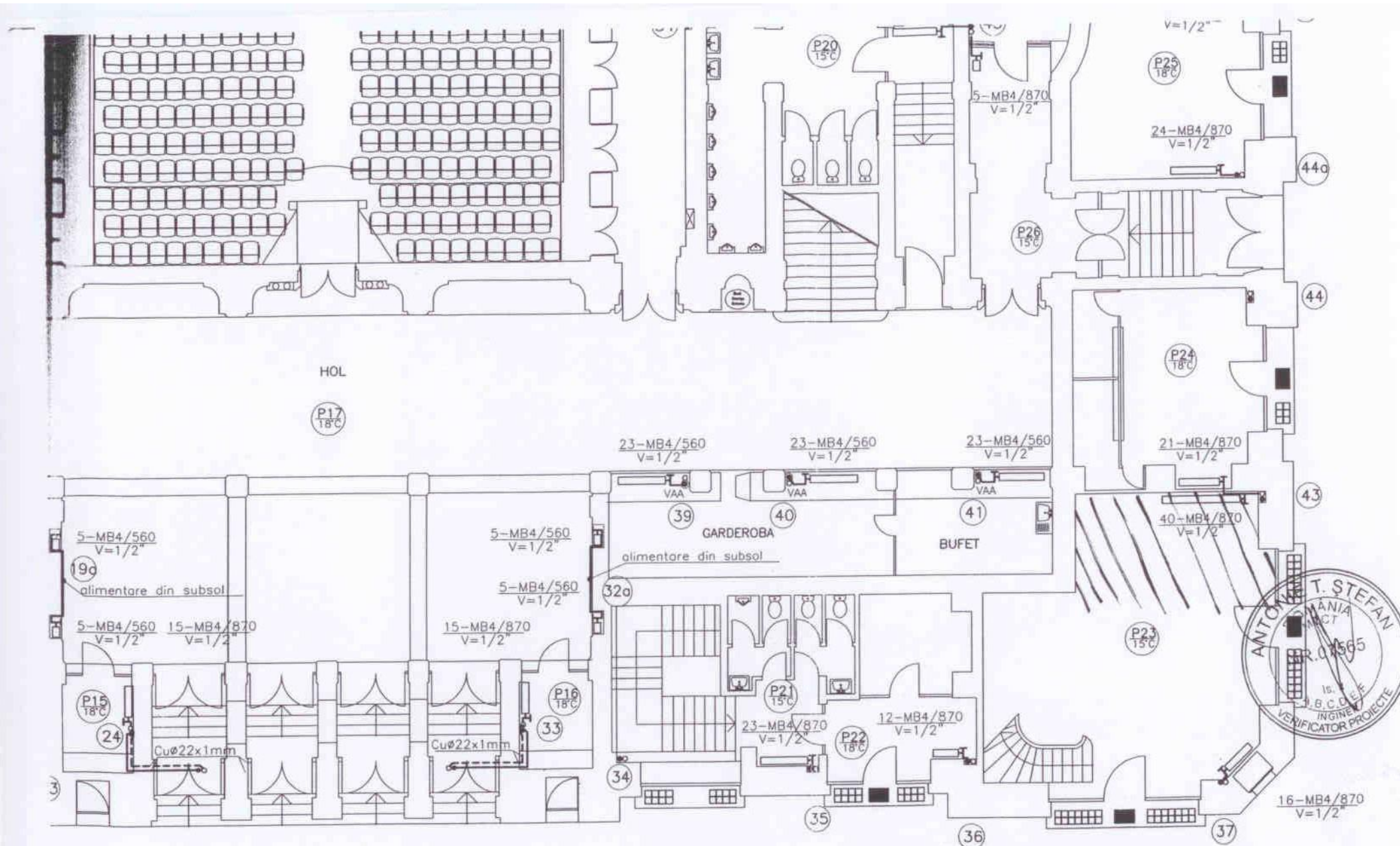

Magnus

VERIFICATOR / EXPERT	CERINTA	REFERAT/EXPERTIZA NR./DATA

