

Plan de amplasament și delimitare a imobilului ANEXA nr. 1.35

Scara 1:1000

24

Nr. cadastral	Suprafața măsurată a imobilului (mp)	Adresa imobilului
51562	492 mp	com.Solovăstru, jud Mureș
Nr. Cartea Funciară	Unitatea Administrativ Teritorială (UAT)	
	com.Solovăstru	

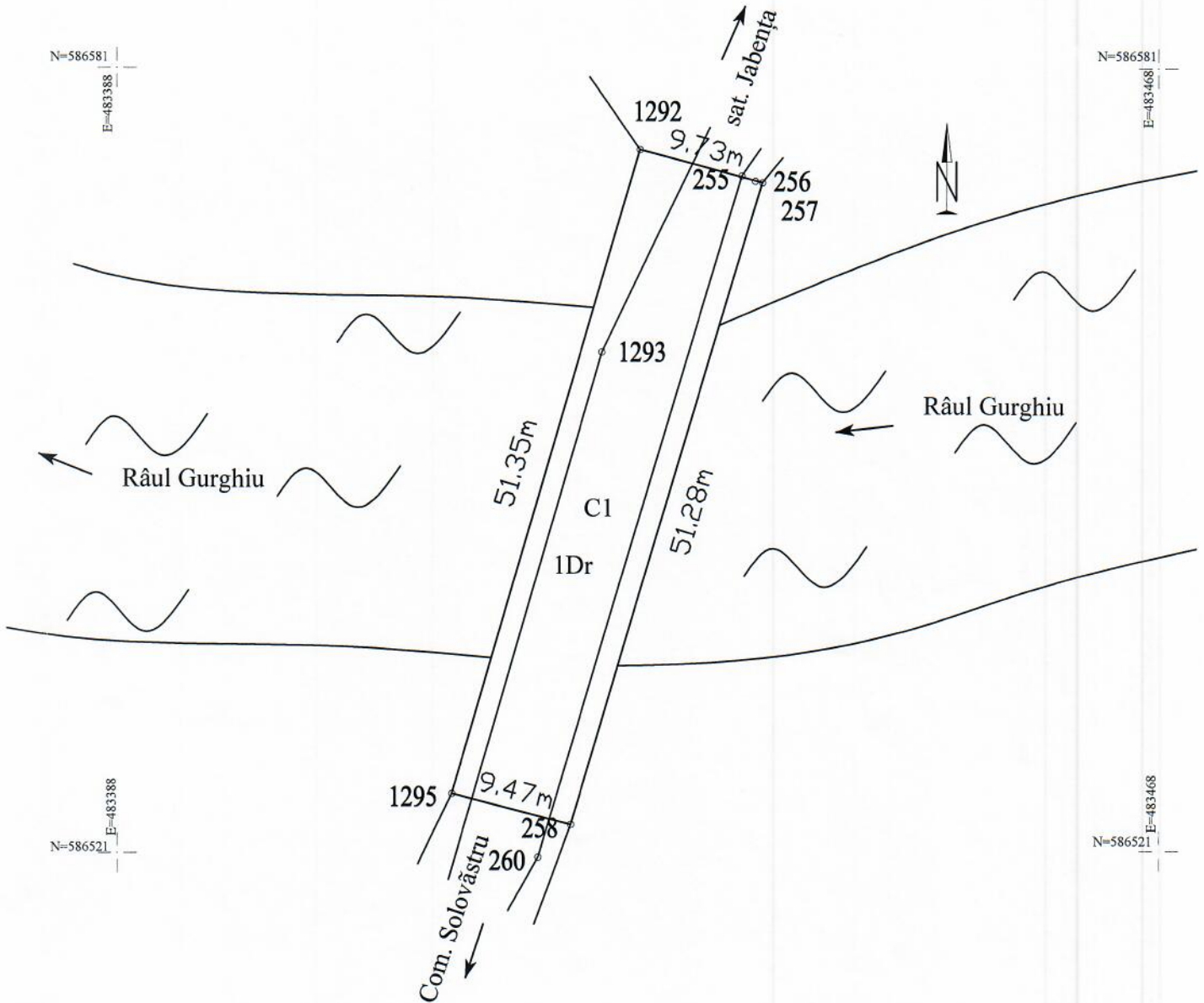

A. Date referitoare la teren			
Nr. parcelă	Categoria de folosință	Suprafața (mp)	Mențiuni
1	Dr	492	Neîmprejmuit
Total		492	-
B. Date referitoare la construcții			
Cod	Destinația	Suprafața construită la sol (mp)	Mențiuni
C1	CIE	492	Pod peste râul Gurghiu
Total		492	-

Suprafața totală măsurată a imobilului = 492 mp.
Suprafața din act = 492 mp.

<p>Executant: S.C. TOPOSMA S.R.L.</p> <p>Confirmăm executarea măsurătorilor la teren, corectitudinea întocmirii documentației cadastrale și corespondența acesteia cu realitatea din teren.</p> <p>Semnătura și stampila</p> <p>Ștefan SMARANDA</p> <p>Data: 30.01.2018</p>	<p>Inspector</p> <p>Confirmăm introducerea imobilului în baza de date integrată și atribuirea numărului Cadastral</p> <p>Imobiliară Mureș</p> <p>Semnătura și parafa</p> <p>MANDRU MONICA</p> <p>consilier cadastru</p> <p>Ștampila BCPI</p>
---	---



5621/10.01.2018