

Plan de amplasament și delimitare a imobilului ANEXA nr. 1.35

Scara 1:1000

Nr. cadastral	Suprafața măsurată a imobilului (mp)	Adresa imobilului
54253	606 mp	com.Gurghiu, intravilan jud Mureș
Nr. Cartea Funciară	Unitatea Administrativ Teritorială (UAT)	
	com.Gurghiu	

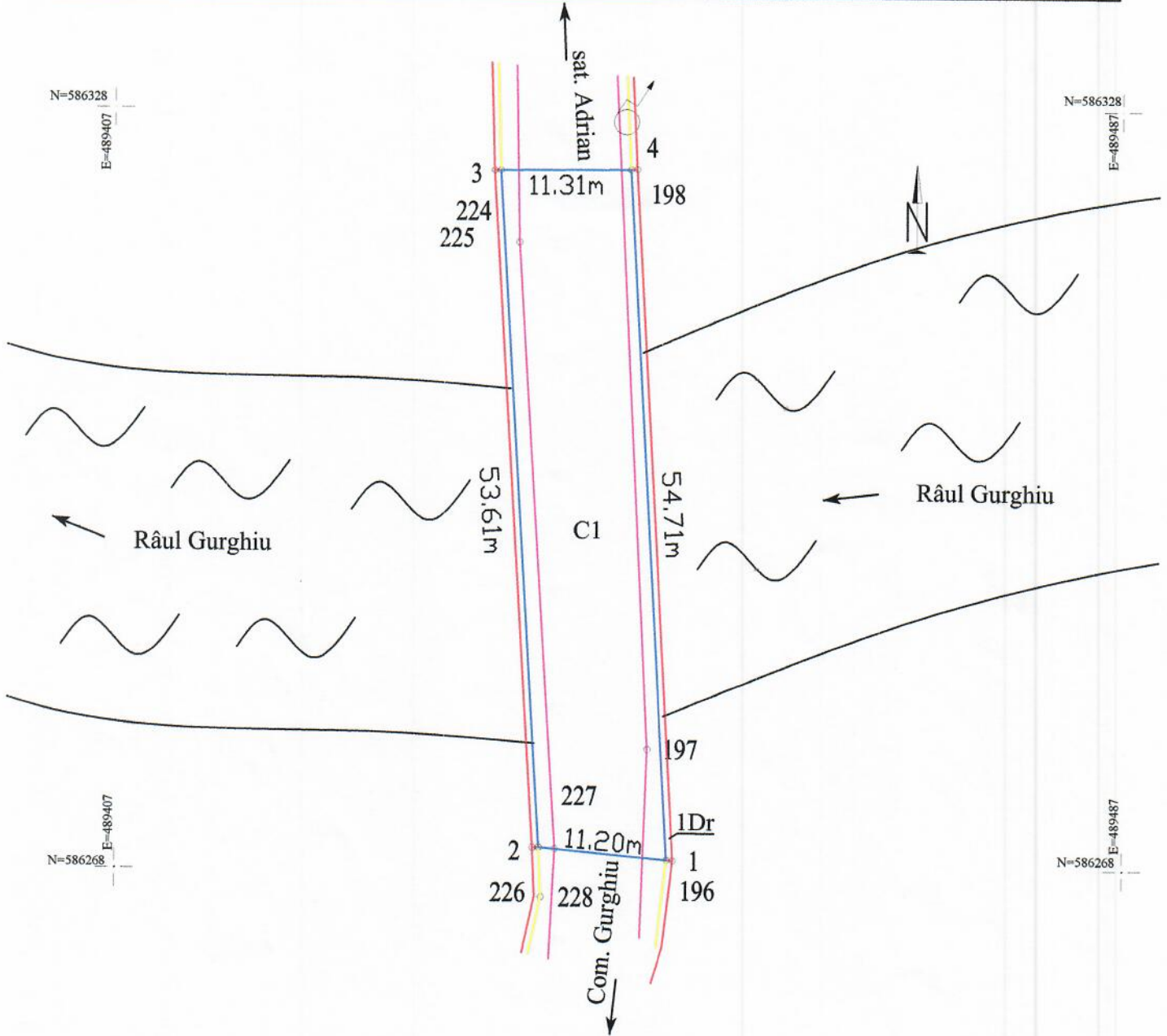

A. Date referitoare la teren			
Nr. parcelă	Categoria de folosință	Suprafața (mp)	Mențiuni
1	Hr	606	Neîmprejmuit
Total		606	
B. Date referitoare la construcții			
Cod	Destinația	Suprafața construită la sol (mp)	Mențiuni
C1	CIE	552	Pod peste râul Gurghiu
Total		552	

Suprafața totală măsurată a imobilului = 606 mp.
Suprafața din act = 606 mp.

Executant: S.C. TOPOSMA S.R.L.

Confirm executarea măsurătorilor la teren, corectitudinea întocmirii documentului cadastral și corespondența acestuia cu realitatea din teren

Inspector
Oficiul de Cadastru și Publicitate Imobiliară Municipală
Confirm introducerea imobilului în baza de date integrată și atribuirea numărului cadastral

Semnătura și parafă

Ștampila BCPI

Data: 29.01.2018

9615 / 040618