

PLAN ETAJ T E

ANEXA N. 3.

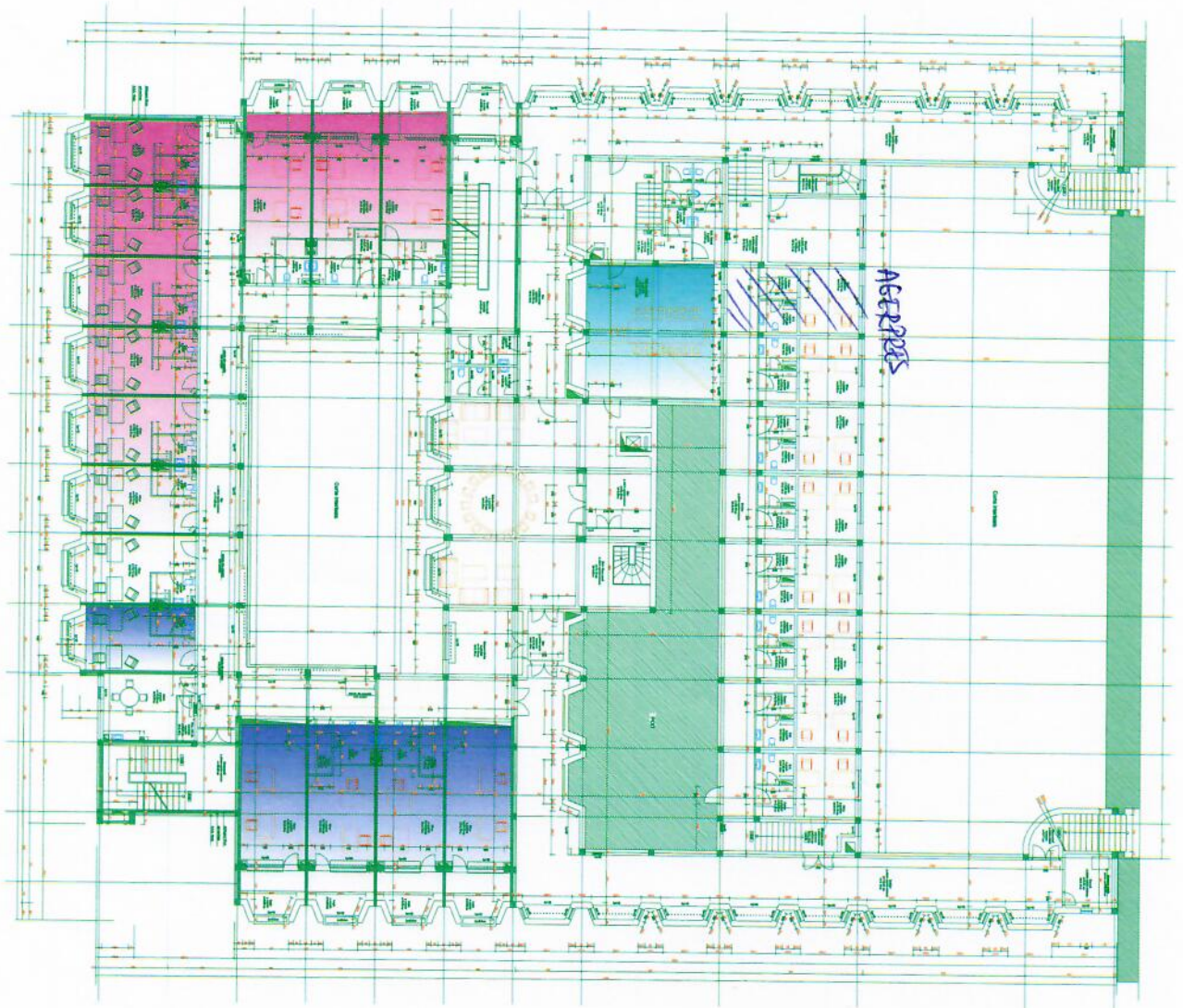

- Biblioteca Județeană
- Muzeul Județean
- Consiliul Județean Mureș
- EVIDENȚA PERSOANELOR
- ECOLECT și ADI
- FILARMONICA (soliciare pt. biblioteca de instrumente -partituri)

MENȚIUNEREA ÎN REGISTRUL PLANȘILOR PROIECTULUI CONȚINE ÎN ALTE DESENE ÎNTOARȘITE ÎN SPANIUL ADMINISTRATIV HAIȘI PENTRU ÎNTOARȘIREA ÎN PROIECTARE, nr. 2, 14/2008	
SCHEMĂ DE ÎNCADRARE ÎN PROIECTUL DE PROIECTARE ALA PROIECTULUI	
COMISIA DE APROBARE nr. 1044/2011, nr. 27/2011, nr. 14/2011	
S. C. MULTINVEST SRL STRADA 17A, ALTAHA JUDEȚUL MUREȘ, ROMANIA TEL: 0763 200000 FAX: 0763 200001 E-MAIL: info@multinvest.ro	
S. C. MULTINVEST SRL STRADA 17A, ALTAHA JUDEȚUL MUREȘ, ROMANIA TEL: 0763 200000 FAX: 0763 200001 E-MAIL: info@multinvest.ro	
4802010 PROIECTAREA SITAȘIA PROPIETĂ - PLAN ETAJ T E	ATIN-C SITAȘIA PROPIETĂ - PLAN ETAJ T E

PLAN ETAJ III E

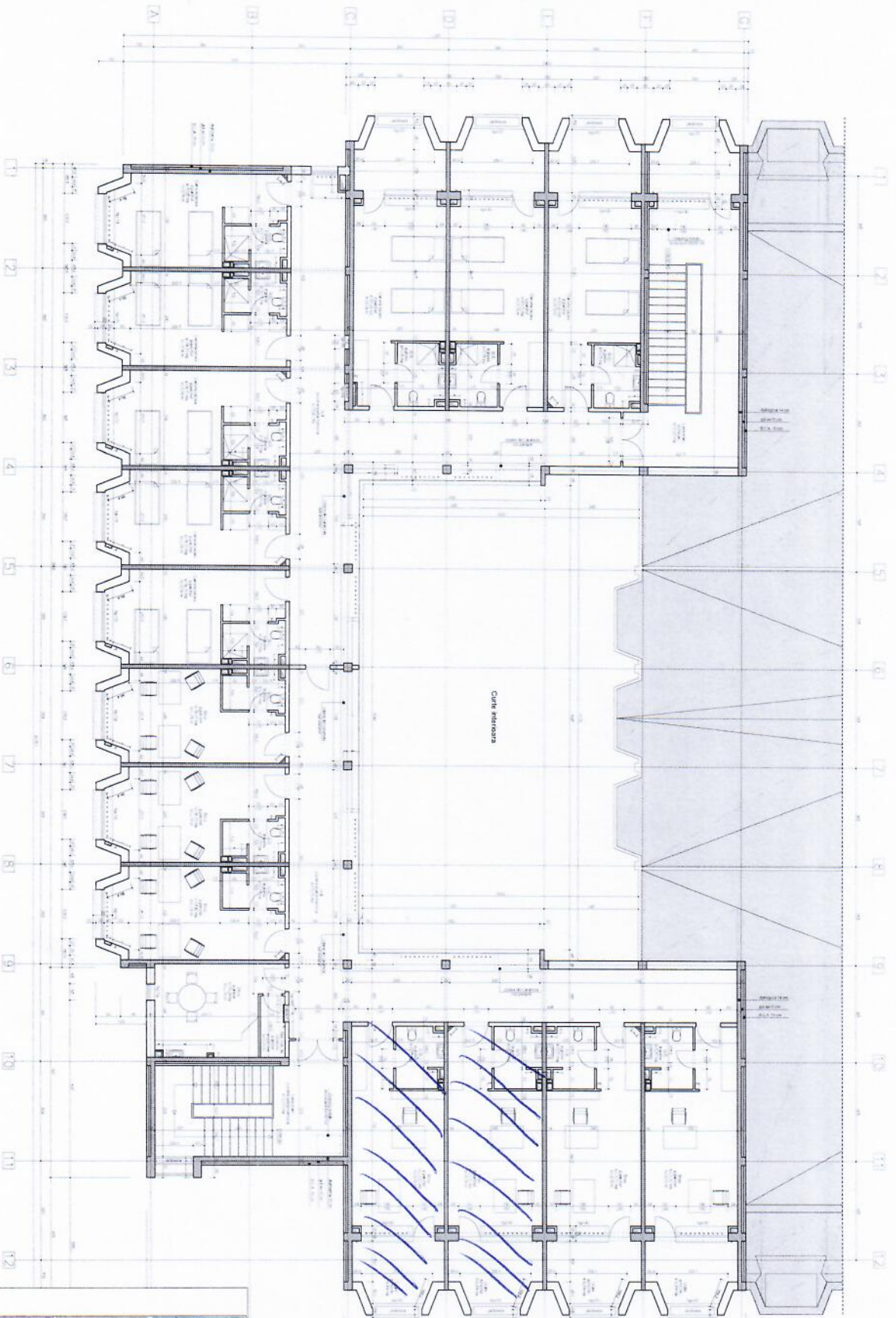

ZONA RETROPULIŢĂ
ECOLECT.

ANEXA nr. 3 PLANUL DE PROIECTARE
DIN SPATIUL INTERIOR SI SALE ADMINISTRATIVE
HOTEL PEARL INTERIOR BUREAU, 4A FLOOR, 4-2, ILM BUREAU
DETALII DE EXECUŢIE SIMBOLICE:
CONSTRUCŢIA INTERIOARA
SISTEME DE INCALZIRE SI RACIRE

S. C. MULTINVEST SRL
BUCURESTI, ROMANIA
2014-11-25-10:58:58

S. C. MULTINVEST SRL
BUCURESTI, ROMANIA
2014-11-25-10:58:58

480/2010

PROIECTANT	ARHITECTURA	MAESTRU ARHITECT	A19m
SITUAŢIA PROPRIETAR, PLAN ETAJ 3.			
R-1			