



## HOTĂRÂREA NR.8

din 30 ianuarie 2014

privind darea în folosință gratuită Muzeului Județean Mureș, a unor spații din imobilul ce aparține domeniului public județean, situat în municipiul Tîrgu Mureș, str. Primăriei nr.2

Consiliul Județean Mureș,

Văzând Expunerea de motive nr.110 /23.01.2014 a Direcției Economice, precum și avizul comisiilor de specialitate,

Având în vedere adresa nr.3/2014 a Muzeului Județean Mureș înregistrată la Consiliul Județean Mureș sub nr.110/2014,

Ținând cont de prevederile Legii nr.213/1998 privind bunurile proprietate publică, precum și ale art.874 din Legea nr.287/2009 privind Codul Civil, republicat, cu modificările și completările ulterioare,

În temeiul prevederilor art.91 alin.(1) lit. c) și art.97 alin. (1) din Legea nr.215/2001 privind administrația publică locală, republicată, cu modificările și completările ulterioare,

### hotărăște:

**Art.1.** Se aprobă darea în folosință gratuită până la data de 30 noiembrie 2015, a șase camere în suprafață de 126,86 mp din imobilul situat în municipiul Tîrgu Mureș, strada Primăriei nr.2, Muzeului Județean Mureș pentru proiectul „Digitalizarea *limes*-ului roman. Sectorul Brâncovenеști-Sărățeni”.

**Art.2.** Elementele de identificare ale spațiilor menționate la art.1 sunt prezentate în Anexa ce face parte integrantă din prezenta hotărâre.

**Art.3.** Predarea - preluarea spațiilor se va face pe bază de proces-verbal încheiat între Consiliul Județean Mureș și Muzeul Județean Mureș.

**Art.4.** Muzeul Județean Mureș va suporta cheltuielile de întreținere și funcționare aferente spațiilor pe care le folosesc precum și dotarea corespunzătoare a acestora.

**Art.5.** Prezenta hotărâre se comunică Direcției Economice din cadrul Consiliului Județean Mureș și Muzeului Județean Mureș, care răspund de aducerea sa la îndeplinire.



PREȘEDINTE  
Ciprian Dobre

Contrasemnează  
SECRETAR  
Paul Cosma



## EXPUNERE DE MOTIVE

privind darea în folosință gratuită Muzeului Județean Mureș, a unor spații din imobilul ce aparține domeniului public județean, situat în municipiul Tîrgu Mureș, str. Primăriei nr.2

Imobilul (fostul Hotel Parc) - clădire S+P+3E și teren în suprafață de 3209 mp (curte interioară și parcare) situat în Municipiul Tîrgu Mureș, str. Primăriei, nr. 2, înscris în C.F nr. 96602/N Tîrgu Mureș, având nr. top. 753/2/4, 753/2/5,753/2/6, 753/2/7/1, 756/2/1, 757/2/1, 824/1/1, 825/1, 826/a, 826,827,828/1 și nr. cad. 4416, face corp comun cu Palatul administrativ în care își desfășoară activitatea Consiliul Județean Mureș.

Acest imobil face parte din domeniul public al județului Mureș în baza Hotărârii Guvernului României nr.880/2008 și a protocolului de predare-primire nr.13.259/05.09.2008.

Prin Hotărârea Consiliului Județean Mureș nr.68/2012 s-a aprobat schimbarea destinației imobilului Hotel "Parc" din Unitate Hotelieră și de Alimentație publică, în clădire administrativă - birouri pentru aparatul de specialitate al Consiliului Județean Mureș și instituțiile subordonate acestuia. În acest imobil își desfășoară activitatea instituții din subordinea Consiliului Județean care aveau spații insuficiente pentru funcționarea în bune condiții.

Prin adresa nr.3/2014, Muzeul Județean Mureș solicită autorității publice județene punerea la dispoziție a șase camere din imobilul mai sus menționat în vederea implementării proiectului „Digitalizarea Limesului Roman. Sectorul Brâncovenești-Sărățeni”, proiect în valoare de 1.274.775 lei, finanțat de Ministerul Educației Naționale.

Pentru buna desfășurare a proiectului este necesară alocarea acestor camere care vor fi folosite pentru cazarea cercetătorilor și pentru realizarea muncii de cercetare din cadrul proiectului.

Având în vedere necesitățile proiectului, Muzeul Județean Mureș va asigura mobilarea și amenajarea după caz a camerelor. Astfel, din cele șase camere solicitate, cinci vor fi folosite drept dormitoare și una pentru sală de ședință.

După finalizarea proiectului, camerele amenajate conform celor stipulate, vor fi preluate și utilizate de către Consiliul Județean Mureș.





CONSILIUL JUDEȚEAN MUREȘ  
DIRECȚIA ECONOMICĂ  
COMPARTIMENTUL PATRIMONIU, SERVICII PUBLICE

Pentru asigurarea bunei funcționări a Muzeului și în vederea realizării proiectului pentru care au fost accesate fonduri, propunem darea în folosință gratuită Muzeului Județean Mureș a șase camere din imobilul situat în municipiul Tîrgu Mureș, str. Primăriei nr 2, pe perioada derulării proiectului, respectiv până în luna noiembrie 2015.

Având în vedere cele prezentate supunem spre dezbatere și aprobare proiectul de hotărâre alăturat.

PREȘEDINTE

Ciprian Dobre

DIRECTOR EXECUTIV

Bartha Iosif



Întocmit: Marcela Moldovan, consilier

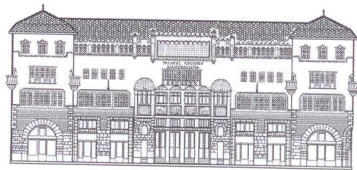

Ac  
bft  
ceab. fennitavulw  
08.01.2014

CONSILIUL JUDEȚEAN MUREȘ  
Nr. 110/ 07. IAN. 2014

MUZEUL JUDEȚEAN MUREȘ  
MAROS MEGYEI MÚZEUM

540328 TÂRGU MUREȘ, STR. MĂRĂȘTI, NR. 8/A  
TEL/FAX. +4-0265-225634, +4-0365-430021

Nr.3 /2014.01.06

## CERERE

Către

Consiliul Județean Mureș  
În atenția Domnului Președinte Ciprian Dobre

Cp. Președinte  
S. Dobre  
08.01.2014

Muzeul Județean Mureș în colaborare cu Universitatea Babeș-Bolyai din Cluj a inițiat și a câștigat un proiect de cercetare intitulat: **"Digitalizarea Limesului Roman. Sectorul: Brâncovenesti-Sărățeni"** la granturile de IDEI finanțat de Ministerul Educației Naționale prin CNCS și UEFISCDI. Perioada de derulare a proiectului este între data de **1 sept. 2013 - 30 noiembrie 2015**, iar valoarea totală este de **1.274.775 RON**

Proiectul prevede angajarea a șase specialiști pe perioadă determinată din bugetul alocat de către Ministerul Educației și asigurarea cazării. Pe baza verificării prețurilor pe piața de imobile am considerat că este prea costisitor închirierea unei case în oraș. În vederea soluționării cazării specialiștilor angajați pe durata proiectului solicităm aprobarea folosirii a șase camere din fostul Hotel Parc, pe perioada proiectului în schimbul căreia Muzeul Județean Mureș, din banii atribuiți închirierii unui imobil ar mobila aceste camere iar mobilierul va rămâne în folosința Consiliului Județean după finalizarea proiectului. În acest fel Consiliul va obține mobilierul pentru șase camere de oaspeți și pentru birouri.

Târgu Mureș  
6 ianuarie. 2014

Cu deosebită stimă  
Soós Zoltán



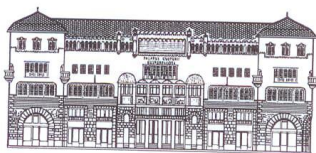

MUZEUL JUDEȚEAN MUREȘ  
MAROS MEGYEI MŰZEUM / MUREȘ COUNTY MUSEUM

540328 TÂRGU MUREȘ, STR. MĂRĂȘTI NR. 8A  
TEL/FAX: +4-0265-225634; +4-0365-430021

nr. 69/17.01.2015.

912/17.01.2015

**Către Consiliul Județean Mureș**

### Expunere de argumente

**Denumire proiect:** Digitalizarea *limes*-ului roman. Sectorul Brâncovenești-Sărățeni

**Instituția gazdă:** Muzeul Județean Mureș

**Finanțator:** Ministerul Educației Naționale

**Tip proiect:** Grant CNCS-UEFISCDI

**Cod proiect:** PN-II-ID-PCE-2012-4-0618

**Perioadă de derulare:** 1 sept. 2013 - 30 noiembrie 2015

**Valoare totală:** 1.274.775 RON

**Contextul proiectului:** *Limes*-ul estic al Daciei romane reprezintă unul dintre cele mai puțin cunoscute sectoare de graniță a provinciei. În lucrările științifice care au abordat sistemul defensiv roman sau numai sectoare individuale ale acestuia, pot fi găsite numai date sumare referitoare la structurile aparținând sectorului estic sau la piesele arheologice descoperite aici. Marile situri militare romane din județul Mureș (Brâncovenești, Călugăreni, Sărățeni), cunoscute ca urmare a cercetărilor arheologice de teren și a cercetărilor non-invazive de suprafață, sunt formate, în general, dintr-un castru auxiliar o așezare civilă (*vicus*) și cel puțin un cimitir, în timp ce siturile de dimensiuni mai mici (fortificații, turnuri de observație, drumuri, șanțuri defensive) au fost identificate sau au fost presupuse în mare parte doar pe baza cercetărilor de suprafață. Cu excepția sitului de la Brâncovenești, cercetătorii au la dispoziție numai rapoarte preliminare sau studii de dimensiuni reduse, referitoare la anumite artefacte sau tipuri de artefacte, publicate mai ales în limba română. Săpăturile arheologice recente din *vicus*-ul și castrul de la Brâncovenești (2007-2012), din *vicus*-ul și castrul de la Călugăreni (2004, 2011-2013), de la turnurile de la Ibănești (2011) și Vătava (2013), precum și noile informații obținute ca urmare a cercetărilor de suprafață (fotografii aeriene, periegeze, prospecții geofizice) determină o reevaluare a cunoștințelor referitoare la siturile militare romane din județul Mureș. Fără o încercare de standardizare și unificare, un asemenea demers este foarte dificil, din cauza metodelor diferite de cercetare arheologică și de documentare, precum și din cauza standardelor de publicare diferite ale cercetărilor vechi în comparație cu cele noi. În consecință, alegerea acestei regiuni în vederea testării unui sistem

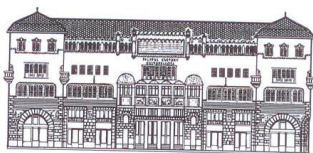

MUZEUL JUDEȚEAN MUREȘ  
MAROS MEGYEI MÚZEUM / MUREȘ COUNTY MUSEUM

540328 TÂRGU MUREȘ, STR. MĂRĂȘTI NR. 8A  
TEL/FAX: +4-0265-225634; +4-0365-430021

unificat de digitalizare și publicare este una ideală. De asemenea, acest proiect are o importanță specială, atât în contextul dezvoltării economice și a creșterii ritmului activităților constructive din regiune, cât și ca parte a eforturilor depuse de comunitatea științifică din România în vederea nominalizării graniței romane de pe teritoriul actual al țării ca parte a patrimoniului mondial UNESCO.

**Metoda de lucru:** Proiectul prezintă trei aspecte principale. Pe de o parte se axează pe cercetare fundamentală care, prin colectarea și reinterpretarea tuturor informațiilor referitoare la siturile militare din județul Mureș, obținute din publicații, arhive, resurse digitale, muzee și colecții private, va crea un punct de pornire pentru cercetarea viitoare. Pe de alta, prin utilizarea metodelor de cercetare interdisciplinare, non-invazive, de ultimă și oră și prin folosirea intensivă a analizelor arheometrice, este vizată colectarea de noi informații referitoare la peisaj, la situri și la materialul arheologic, care vor fi coroborat cu cele deja cunoscute. Nu în ultimul rând, informațiile obținute vor fi interpretate și reinterpretate pornind de la abordări teoretice inovative, aspect care va contribui la înțelegerea arheologiei regiunii în particular și a lumii romane în general.

Caracterul inovativ al proiectului este determinat atât de amploarea, cât și de complexitatea sa. Analizarea siturilor militare romane aparținând unui sector întreg, cu ajutorul unei echipe de zece specialiști în diferite categorii de artefacte romane (ceramică, sticlă, os prelucrat, bronz, fier, material de construcție ceramic, piatră prelucrată), cu experiență în ceea ce privește cercetarea interdisciplinară (geofizică, fotografie aeriană, GIS; geodezie, arheometrie), poate fi considerată o premieră în acest domeniu de cercetare. Complexitatea proiectului este dictată de varietatea și de cantitatea mare de informație care trebuie prelucrată, precum și de nevoia de standardizare și unificare în vederea cuantificării, comparării și analizării. Abordarea teoretică reprezintă o noutate în cercetarea arheologică a regiunii, mai ales în ceea ce privește perioada romană. Astfel, analizele noastre vor viza în mod special aspecte precum romanizarea peisajului, artefacte specifice genului, antropologie funerară, consumul de bunuri și aprovizionarea armatei cu acestea, rețele sociale și mobilitate, fenomenologia spațiului, culte private și publice etc.

În concluzie, acest proiect intenționează să creeze și să testeze un model nou, să definească noi linii directoare și exemple de bună practică pentru comunitatea științifică internațională și să încurajeze comunicarea și colaborarea internațională trans-disciplinară în ceea ce privește cercetarea *limes*-ului roman.

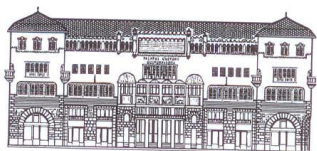

MUZEUL JUDEȚEAN MUREȘ  
MAROS MEGYEI MÚZEUM / MUREȘ COUNTY MUSEUM

540328 TÂRGU MUREȘ, STR. MĂRĂȘTI NR. 8A  
TEL/FAX: +4-0265-225634; +4-0365-430021

Pentru buna derulare a proiectului „Digitalizarea Limesului Estic – Sectorul Brâncovenești-Sărățeni”, cele șase camere solicitate vor fi folosite pentru cazarea cercetătorilor și pentru efectuarea parțială a cercetării din cadrul proiectului.

**Echipa proiectului:** Echipa proiectului este format din zece specialiști din care doi sunt angajați pe perioada nedeterminată ai Muzeului Județean Mureș, iar opt sunt angajați pe perioada determinată (durata proiectului) și finanțați în exclusivitate prin mijloacele financiare ale grantului. Echipa este compusă din trei cercetători cu experiență (Dr. Constanze Hopken, Dr. Nicoleta Man, Dr. conf. Univ. Ștefan Bajusz), trei cercetători postdoctorali (Dr. David Petruț, Dr. Lorant Vass, Dr. Silvia Mustăță), doi tineri cercetători (drd. Alpar Dobos, drd. Szilamer Panczel) și doi asistenți de cercetare (drd. Katalin Sido, Koppany Otvos)

**Motivarea cererii:** Pentru buna desfășurare a proiectului este necesar de alocarea a șase camere care vor fi folosite pentru cazarea cercetătorilor și pentru realizarea muncii de cercetare din cadrul proiectului.

Având în vedere necesitățile proiectului, Muzeul Județean Mureș va asigura mobilarea și amenajarea (după caz) a camerelor. Dintre cele șase camere solicitate, cinci vor fi folosite drept dormitoare. Pentru confortul celor cazați și pentru îndeplinirea funcționalității de cameră de oasepeți și după finalizarea proiectului, fiecare dormitor va fi mobilat cu câte două paturi individuale, un dulap, o masă, două scaune și o noptieră. Ținând cont de faptul că depozitul Muzeului Județean Mureș se află în subsolul clădirii Hotel Parc, pentru siguranța materialului cercetat, o cameră ar fi folosită drept sală de ședință și de cercetare. Această sală va fi dotată cu o masă mare, șase scaune și două rafturi pentru documentație, cărți și dosare.

Conform informațiilor avute la îndemână, camerele sunt într-o stare bună de funcționare, la fel baia și utilitățile din dotare. În caz contrar, în funcție de necesități, există posibilitatea efectuării unor reparații minore. După finalizarea proiectului, camerele amenajate conform celor stipulate în cerere, vor putea fi folosite de către Consiliul Județean Mureș.

Cu mulțumiri le rigoare,

Zoltán Soós  
director