

ANEXA

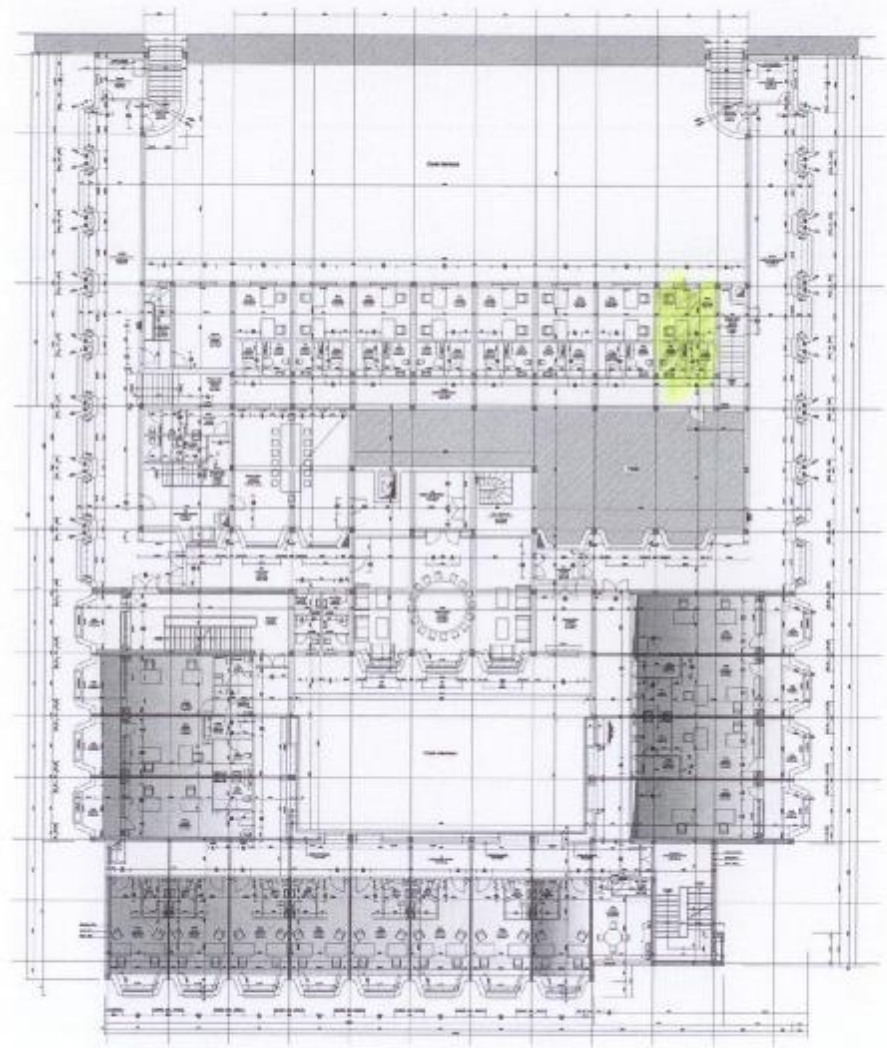

- EVIDENȚA PERSOANELOR
- ECOLECT și ADI

Proiect AMENAJARE SI REABILITARE PENTRU CONVERSIE SPATIU, DIN SPATIU HOTELIER IN SPATIU ADMINISTRATIV Hotel Parc TARGU MURES, str. PRIMĂRIEI, nr.2, Jud. MUREȘ			
Tip DETALI DE EXECUȚIE SI PROIECT TEHNIC MODIFICARI LA PROIECTUL INITAL			
Beneficiar CONSILIUL JUDEȚEAN MUREȘ str. Pinarilor, nr.2, Tg. Mureș, Jud. Mureș			
Indicativ proiect 			
Proiectant S. C. MULTINVEST SRL TRGU MUREȘ, str. GHIDOGA, nr.87 J26.1417/2002 - ROMANIA		Proiectant LGI PLANIA / LGI COI	
<small>Compania este înregistrată în Registrul Comerțului Județului Mureș, Sec. 04 CUI: 409420632, înregistrat în Registrul Comerțului al J. Mureș, Sec. 04, Județul Mureș Nr. 4882/16.12.2010</small>			
Proiect de execuție S. C. MULTINVEST SRL TRGU MUREȘ, str. GHIDOGA, nr.87 J26.1417/2002 - ROMANIA			
Proiect 480/2010	Proiectant S.C. MULTINVEST SRL	Proiectant LGI PLANIA / LGI COI	Proiectant LGI PLANIA / LGI COI
Scara 1:500			
Scara A17m-c			
Scara R-1			