

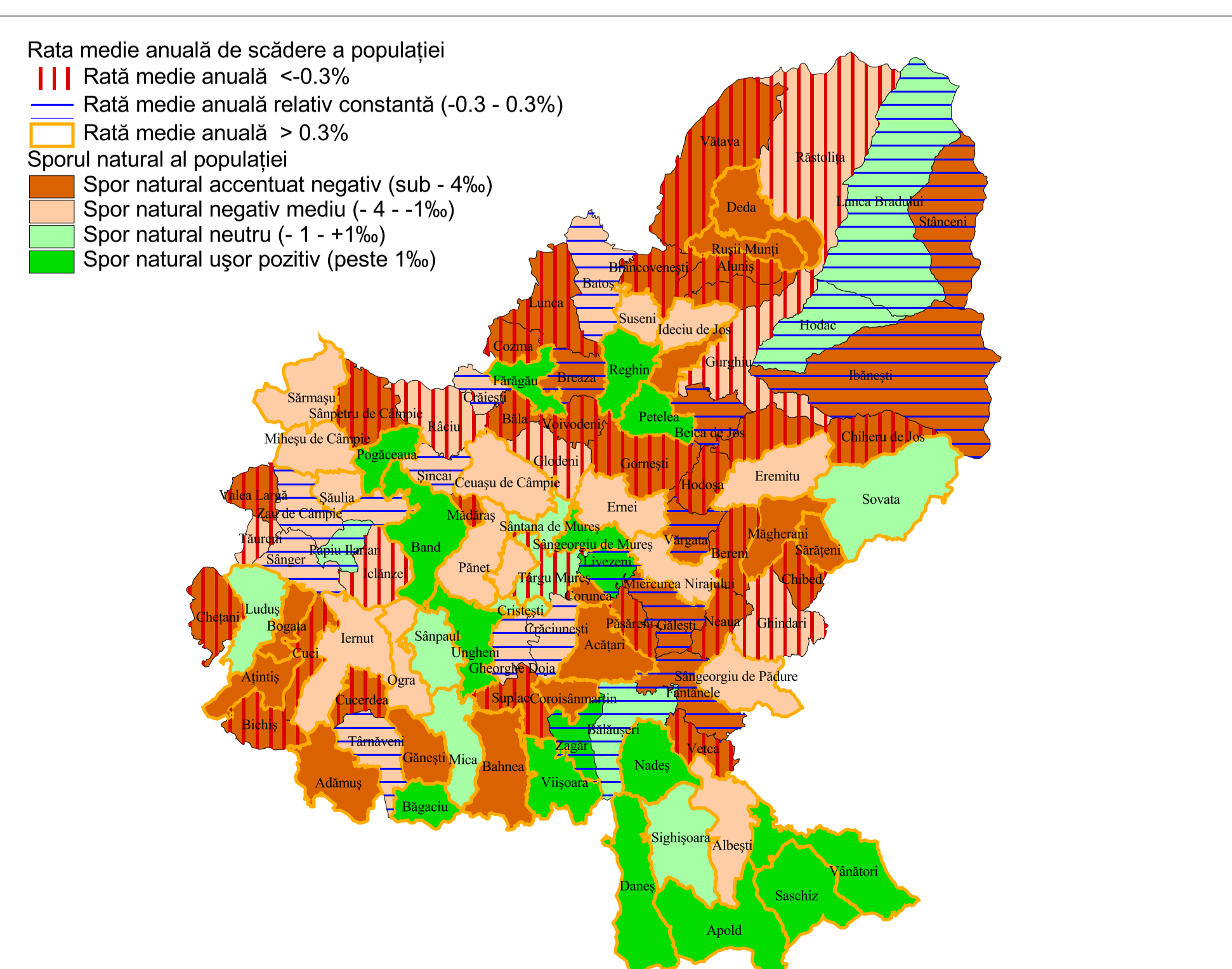

POPULAȚIA ȘI REȚEAUA DE LOCALITĂȚI

- probleme și priorități -

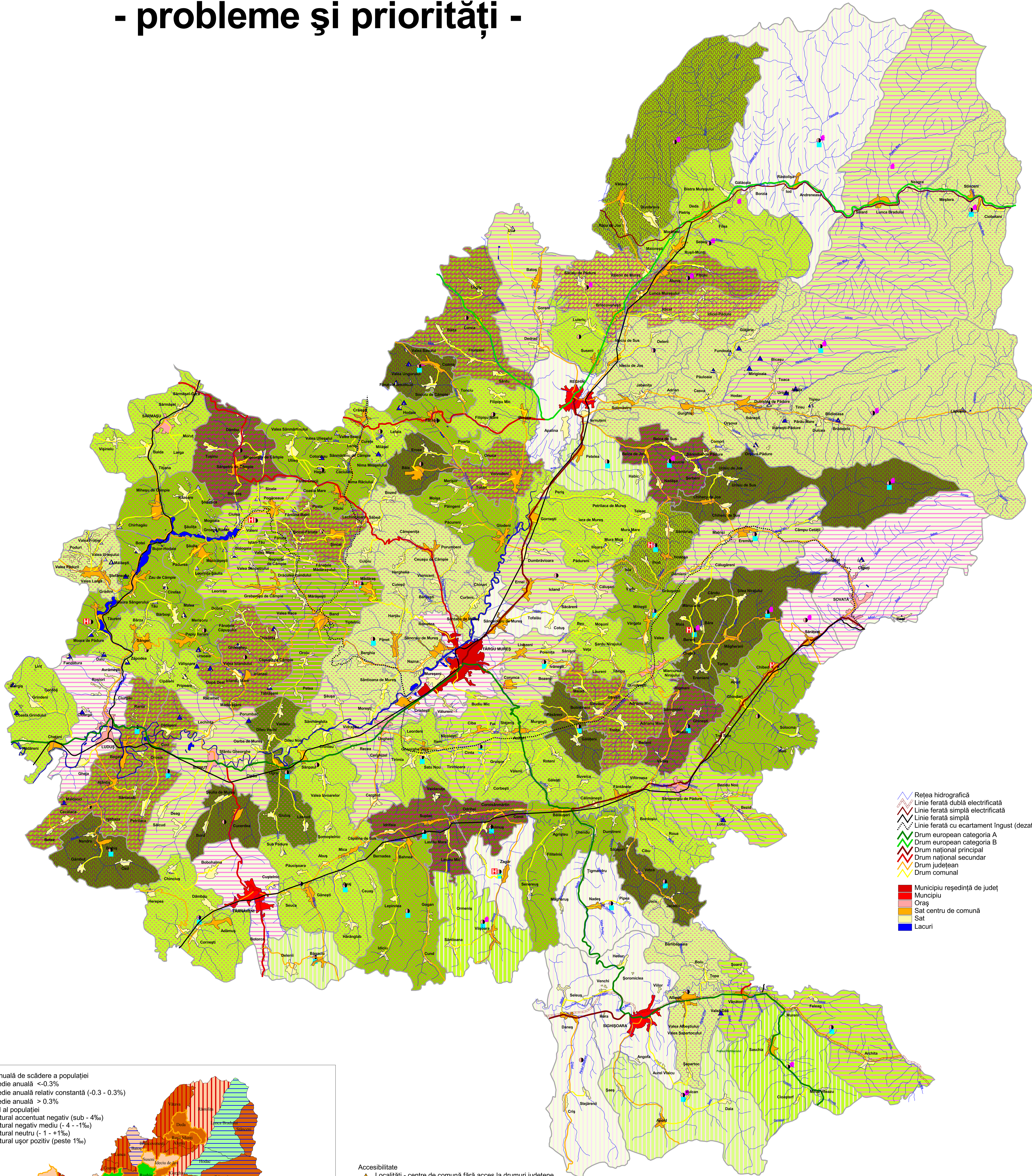
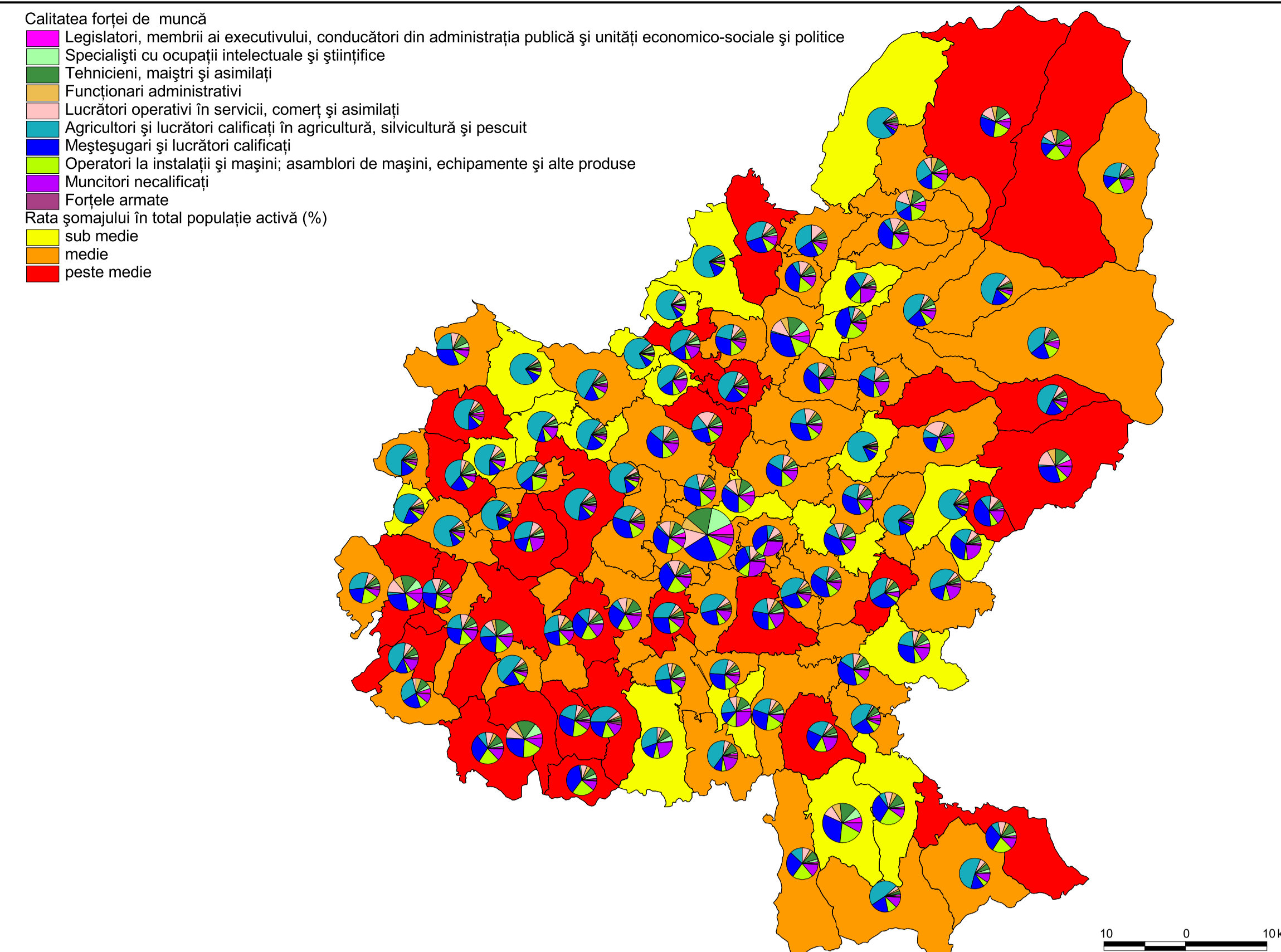

- Accesibilitate**
- ▲ Localități - centre de comună fără acces la drumurile județene
 - ▲ Localități fără acces la drumurile publice clasificate
 - ▲ Localități cu acces dificil la drumurile publice clasificate
 - ⊠ U.A.T. de bază fără medici
 - ⊠ U.A.T. de bază fără alimentare cu apă în sistem centralizat
 - ⊠ U.A.T. de bază fără alimentare cu gaze naturale în sistem centralizat
 - ⊠ U.A.T. de bază fără canalizare în sistem centralizat
 - ⊠ U.A.T. cu pondere ridicată a tinerilor și cu perspective de valorificare a resurselor umane
 - ⊠ U.A.T. echilibrate pe grupe de vârstă
 - ⊠ U.A.T. în proces de îmbătrânire
 - ⊠ U.A.T. îmbătrânite, cu potențial scăzut al resursei umane
 - ⊠ U.A.T. cu îmbătrânire accentuată, fără perspective de valorificare a resurselor umane
 - ⊠ U.A.T. cu perspective favorabile de dezvoltare umană
 - ⊠ U.A.T. echilibrate demografic și socio-economic
 - ⊠ U.A.T. cu dezechilibre evidente în structura populației, cu perspective limitate de dezvoltare demografică
 - ⊠ U.A.T. cu dezechilibre majore în structura populației, cu perspective limitate de dezvoltare demografică
 - ⊠ U.A.T. cu dezechilibre accentuate în structura populației, cu perspective limitate de dezvoltare demografică

Proiectant	UNIVERSITATEA BABEȘ-BOLYAI CLUJ-NAPOCA FACULTATEA DE GEOGRAFIE	Proiect	REACTUALIZARE PLAN DE AMENAJARE A TERITORIULUI JUDEȚEAN - JUDEȚUL MUREȘ	Proiect nr.
Director	Prof. univ. dr. J. Benedek	Beneficiar	CONSILIUL JUDEȚEAN MUREȘ	Data sept. 2008
Director adj.	Șef lucrări dr. T. Man	Plansa	POPULAȚIA ȘI REȚEAUA DE LOCALITĂȚI - probleme și priorități	Scara 1:150.000
Proiectat	Conf. dr. V. Bodocan			
Desenat	Șef lucrări dr. T. Man			
	Șef lucrări dr. I. Fodorean			
	Asist. univ. C. Moldovan			